

Príloha č. 2

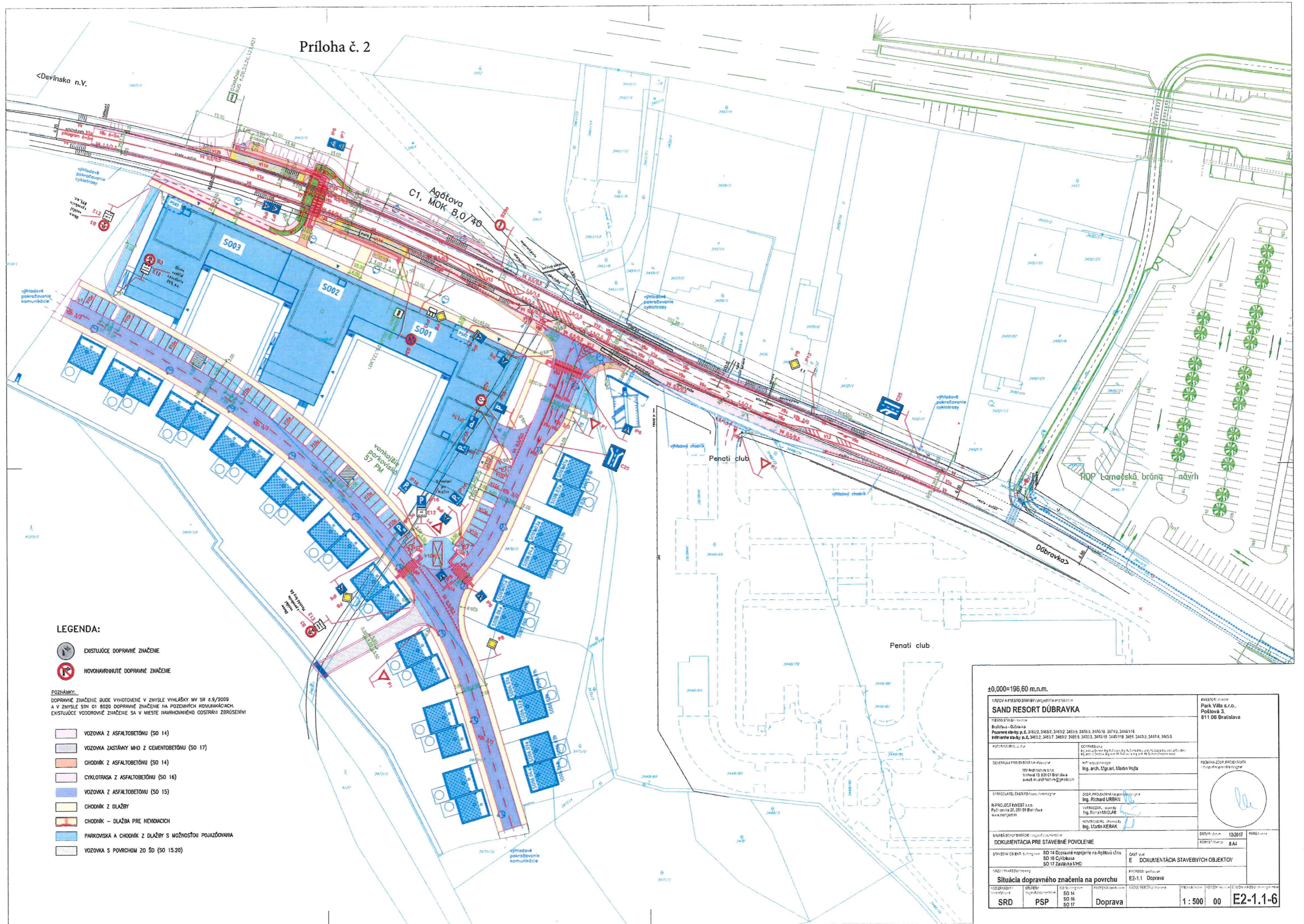

LEGENDA:

- EXISTUJÚCE DOPRAVNÉ ZNAČENIE
- NOVONAVRHUJÚCE DOPRAVNÉ ZNAČENIE

POZNÁMKY:
 DOPRAVNÉ ZNAČENIE BUDE VYHOTOVENÉ V ZMYSLE VYHLÁŠKY MV SR č.9/2009
 A V ZMYSLE STN 01 8020 DOPRAVNÉ ZNAČENIE NA POZEMNÝCH KOMUNIKÁCIÁCH.
 EXISTUJÚCE VODOROVNÉ ZNAČENIE SA V MIESTE NAVRHŔVANÉHO OSTRÁNÍ ZEROSKŤMI!

- VOZOVKA Z ASFALTOBETÓNU (SO 14)
- VOZOVKA ZASTÁMKY MHD Z CEMENTOBETÓNU (SO 17)
- CHODNÍK Z ASFALTOBETÓNU (SO 14)
- CYKLOTRASA Z ASFALTOBETÓNU (SO 16)
- VOZOVKA Z ASFALTOBETÓNU (SO 15)
- CHODNÍK Z DLAŽBY
- CHODNÍK - DLAŽBA PRE NEVODNÁČIK
- PARKOVSKÁ A CHODNÍK Z DLAŽBY S MOŽNOSŤOU POJAZDOVANIA
- VOZOVKA S POUŽITÍM ZO (SO 15.20)

±0,000=196,60 m.n.m.		EXISTOR investor Park Villa s.r.o. Poštova 3, 811 06 Bratislava	
SAND RESORT DÚBRAVKA			
MESTO STAVBY Bratislava - Dúbravka Početné stĺpce: p.č. 3460/2, 3460/7, 3460/2, 3460/3, 3470/3, 3470/16, 3470/2, 3460/116 Inžinierske stĺpce: p.č. 3460/2, 3460/7, 3460/2, 3460/3, 3470/3, 3470/16, 3460/116, 3460/117, 3460/118, 3460/119		DOPRAVA s.r.o. Ing. Richard URBAN	
SPRACOVATEĽ ČASŤI PD / author / designer Ing. arch. Mgr. arch. Martin VOJTA	SPRACOVATEĽ ČASŤI PD / author / designer Ing. Richard URBAN	FUNKČNÁ ZOPRAVKA / functional design / design / architectural design	
R-PROJEKT INVEST s.r.o. P.O. box 27, 851 01 Bratislava www.pprojekt.sk	PROJEKTANT / designer Ing. Roman MUDJAR	KONTROLNÝK / checker Ing. Martin KERAK	
STAVBA DOKUMENTÁCIE / stage of documentation DOKUMENTÁCIA PRE STAVEBNÉ POVOLENIE		DATEM / date 12/2017	PRÁR / sheet 8/44
STAVBA DOKUMENTÁCIE / stage of documentation SO 14 Dopravné napojenie na Agátovu ulicu SO 16 Cyklotrasa SO 17 Zastávka MHD		ČASŤ / part E DOKUMENTÁCIA STAVEBNÝCH OBJEKTOV	
STAVBA DOKUMENTÁCIE / stage of documentation Situácia dopravného značenia na povrchu		PROJEKTANT / designer E2-1.1 Doprava	
STAVBA DOKUMENTÁCIE / stage of documentation SO 14 SO 15 SO 17	PROJEKTANT / designer Doprava	MERITIA / scale 1 : 500	PRÁR / sheet 00
SRD		E2-1.1-6	

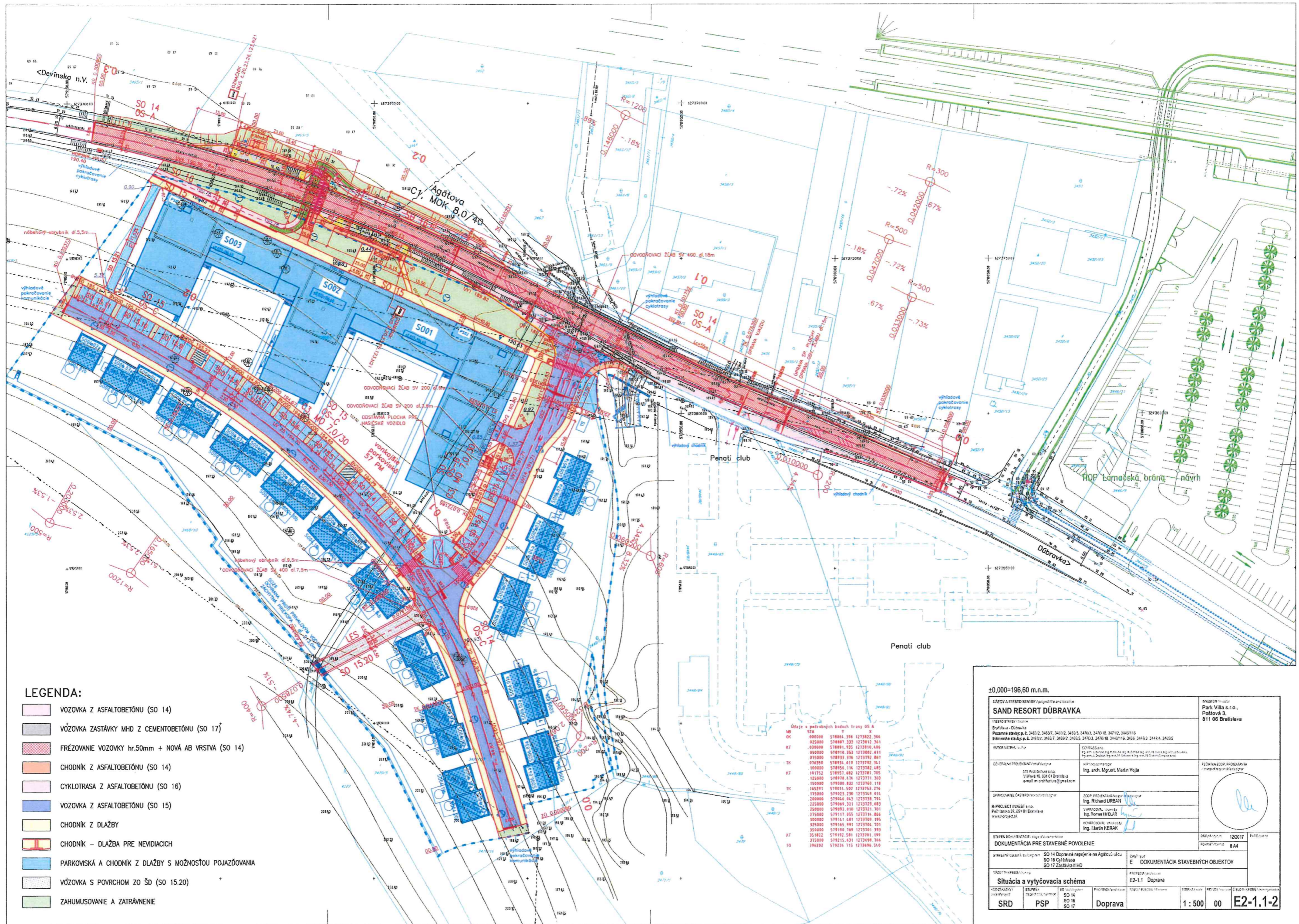

LEGENDA:

- VOZOVKA Z ASFALTOBETÓNU (SO 14)
- VOZOVKA ZASTÁVKY MHD Z CEMENTOBETÓNU (SO 17)
- FRÉZOVANIE VOZOVKY hr.50mm + NOVÁ AB VRSTVA (SO 14)
- CHODNÍK Z ASFALTOBETÓNU (SO 14)
- CYKLOTRASA Z ASFALTOBETÓNU (SO 16)
- VOZOVKA Z ASFALTOBETÓNU (SO 15)
- CHODNÍK Z DLAŽBY
- CHODNÍK - DLAŽBA PRE NEVIDIACICH
- PARKOVISKÁ A CHODNÍK Z DLAŽBY S MOŽNOSŤOU POJAZDOVANIA
- VOZOVKA S POVRCHOM ZO ŠD (SO 15.20)
- ZAHUMUSOVANIE A ZATŔAVNENIE

Účta v podrobných bodoch trasy OS A

MB	OK	Y	X
000000	578884	396	1273822
000000	578887	332	1273812
000000	578891	135	1273810
000000	578910	353	1273802
000000	578916	124	1273792
000000	578924	619	1273782
000000	578956	116	1273782
000000	578957	482	1273781
000000	578958	424	1273781
000000	578960	832	1273780
000000	578984	502	1273753
000000	579023	236	1273744
000000	579046	843	1273738
000000	579049	321	1273729
000000	579053	310	1273721
000000	579117	855	1273714
000000	579161	601	1273709
000000	579165	991	1273704
000000	579169	948	1273701
000000	579182	581	1273701
000000	579215	431	1273696
000000	579236	115	1273696

±0,000=196,60 m.n.m.

NAZOV A MESTO STAVBY / project name and location SAND RESORT DÚBRAVKA		INVESTOR / investor Park Villa s.r.o. Poštová 3, 811 05 Bratislava
MESTO STAVBY / town Bratislava - Dúbravka Posuvne stavebné p.č. 3460/2, 3460/7, 3460/2, 3460/3, 3470/18, 3470/2, 3440/116 Inžinierske stavebné p.č. 3460/2, 3460/7, 3460/2, 3460/3, 3470/18, 3440/116, 3466, 3447/3, 3447/4, 3460/5		AUTONÁVŔA / author COOPAS s.r.o. Ing. arch. Mgr. arch. Martin Vojta
DEBERANÝ PROJEKTANT / designer Ing. arch. Mgr. arch. Martin Vojta Vládkova 10, 831 01 Bratislava e-mail: martin.vojta@pob.com		FEJTAŇA ŽOOP PROJEKTANTA / stamp of the designer 
SPRACOVATEĽ ČASTÍ / part designer R.PROJEKT INVEST s.r.o. Pačianova 27, 851 01 Bratislava www.rprojekt.sk		ŽOOP PROJEKTANTA / part designer Ing. Richard URBAN Ing. Roman INDLAR Ing. Martin KERAK
STAVBY DOVEDNÉ / stage of documentation DOKUMENTÁCIA PRE STAVEBNÉ POVOLENIE		DÁTUM / date 12/2017 VERZIA / version BA1
STAVBNÝ OBJEKT / building SO 14 Dopravné napojenie na Agátovu ulicu SO 16 Cyklotrasa SO 17 Zastávka MHD		ČASŤ / part E DOKUMENTÁCIA STAVEBNÝCH OBJEKTOV
NÁZOV / project name Situácia a vytyčovací schéma		#PROJEKT / project E2-1.1 Doprava
KÓD STAVBY / code of building SRD	KÓD ÚČELU / code of purpose PSP	KÓD MATERIÁLU / code of material SO 14 SO 16 SO 17
DOPRAVA / transport Doprava		MIERA / scale 1 : 500 ČÍSLO KRESBY / drawing number 00 E2-1.1-2

DRUH PŮVCHU ÚZEMIA
KATASTRÁLNÉ ÚZEMIE
OKRES: Bratislava IV
KRAJ: Bratislavský

tráva/sad
Dúbravka

OS-B, SO 15

SKLONOVÉ POMERY:

KÓTY NIVELETÝ:

KÓTY TERÉNU:

POROVNÁVACIA ROVINA:

STANIČENIE:

SMEŤOVÉ OBLÓKY:

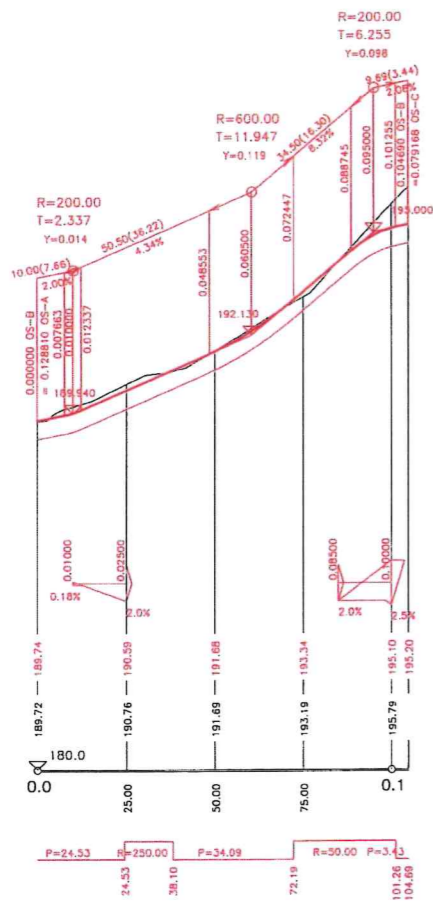

tráva/sad
Dúbravka

OS-C, SO 15

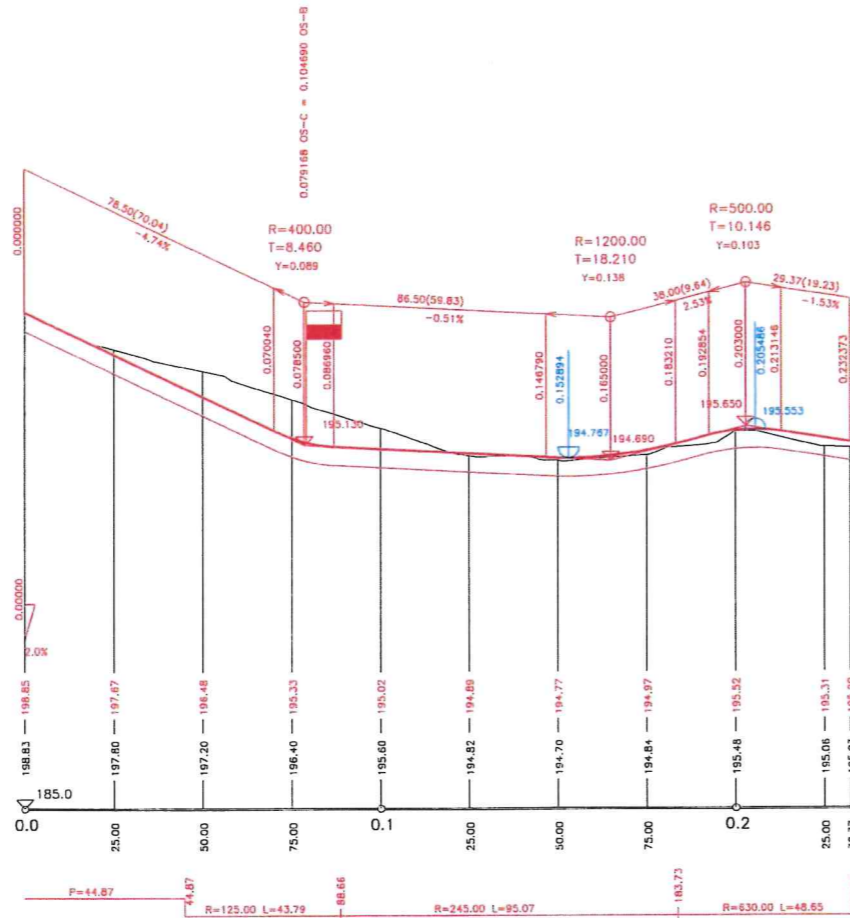

tráva/sad
Dúbravka

LES, SO 15.20

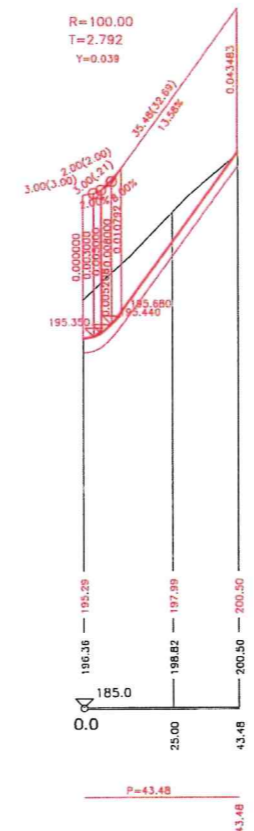

±0,000=196,60 m.n.m.

NÁZOV A Miesto stavby / project title and location SAND RESORT DÚBRAVKA		INVESTOR/investor Park Villa s.r.o., Poštová 3, 811 08 Bratislava	
Miesto stavby / location Dúbravka - Dubavka Početná stavba: n.č. 33862, 33607, 33612, 33615, 33703, 33710, 33712, 3380115 Dobírenská stavba: p.č. 34652, 34657, 34659, 34663, 34703, 34710, 34712, 34714, 34655		AUTOR/author COMPASS s.r.o. Ing. arch. Ľubor P. Kocubský, Ing. arch. Ľubor Kocubský, Ing. arch. Ľubor Kocubský, Ing. arch. Ľubor Kocubský, Ing. arch. Ľubor Kocubský	
GENÉRALNÝ PROJEKTANT/general designer MŠA architektúra s.r.o. Václava 10, 831 01 Bratislava e-mail: msa@architectura.sk		FÉKALNÝ ZODP. PROJEKTANT/structural designer Ing. arch. Mgr. art. Martin Vojta	
SPRACOVATEĽ ČASTÍFOP/consultant designer RPROJECT INVEST s.r.o. Pátureňská 27, 851 01 Bratislava www.rproject.sk		DOPRAVA/transport designer Ing. Richard URBAN Ing. Roman HODJAR KONTROLA/zhevat Ing. Martin KERAK	
STAVBA/DOKUMENTÁCIA/step of documentation DOKUMENTÁCIA PRE STAVEBNÉ POVOLENIE		DÁTUM/date 12/2017	
STAVBY/stavby SO 15 Komunikácia a spevnené plochy SO 15.20 Prístupová cesta k lesným pozemkom SO 15.21 Chodník a plocha údržby		DOKUMENTÁCIA STAVEBNÝCH OBJEKTOV	
NÁZOV VÝKRESU/description Pozdižné profily		PROFESIA/profession E2-1.2 Doprava	
KÓD ZNAČKY/ code of object	STRUKČNÝ scope of documentation	SO - číslo č. stavby/ SO no.	PROFESIA/profession
SRD	PSP	SO 15 SO 15.20 SO 15.21	Doprava
MŠPRAJ/date		VERZIA/version	ČÍSLO VÝKRESU/drawing no.
1:1000/100		00	E2-1.2-3

ULIČNÝ VPUSŤ M 1:15

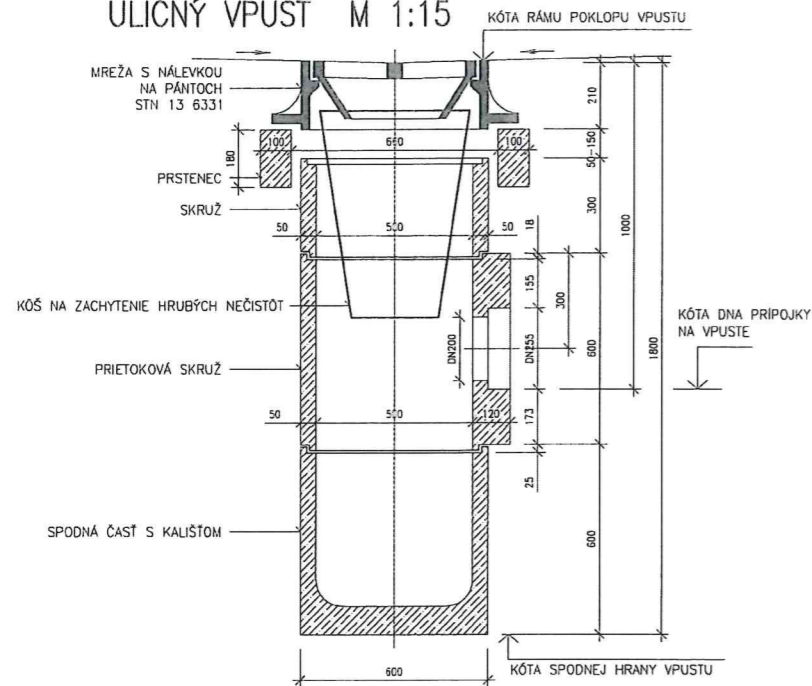

POMENOVANIE	ZNAČKA	ROZMERY	HMOTNOSŤ	MATERIÁL
MREŽA NA PÁNTOCH S NÁLEVKOU		500x500 mm	170 kg	LIATINA 42 24 12
PRSTENEC	TBV 5-66	TBV 5-66	100	BETÓN C16/20
SKRUŽ	TBV 10-50	TBV 10-50	60	BETÓN C16/20
PRIETOKOVÁ SKRUŽ	TBV 9-50	TBV 9-50	170	BETÓN C16/20
SPODNÁ ČASŤ S KALIŠŤOM	TBV 6-50	TBV 6-50	175	BETÓN C16/20

SO 15.20 Prístupová cesta k lesným pozemkom

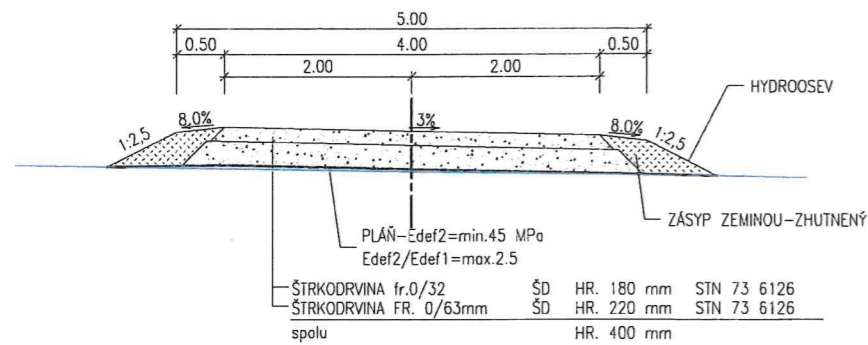

ÚPRAVA CHODNÍKA V MIESTE PŘECHODU PRE CHODCOV

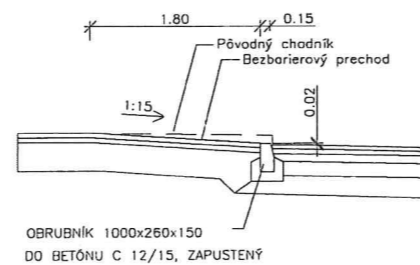
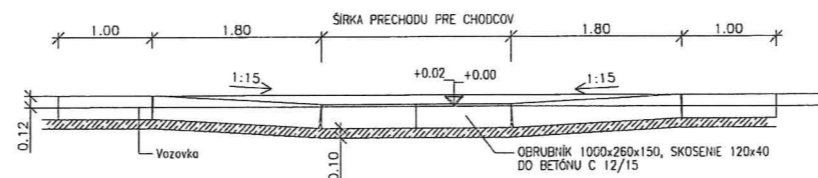
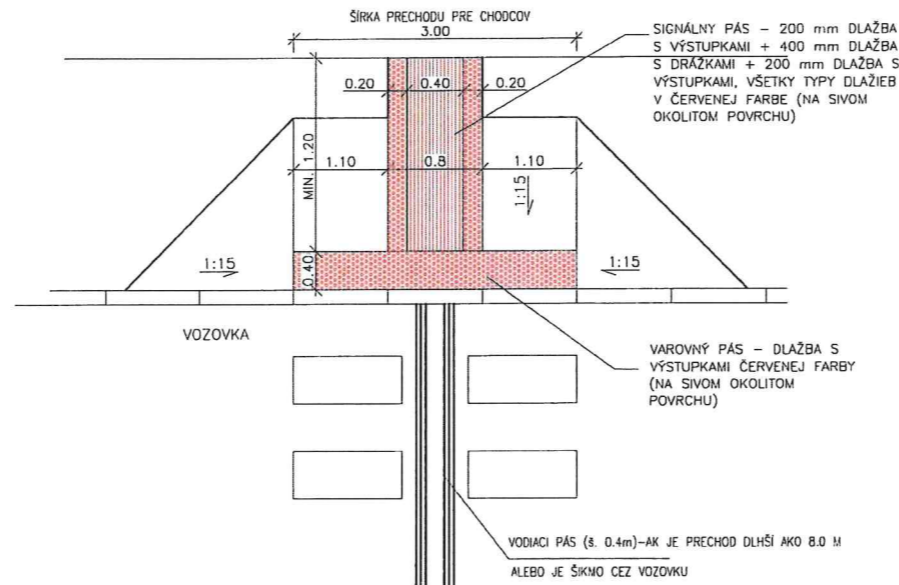

±0,000=196,60 m.n.m.

NÁZOV A MIESTO STAVBY / project title and location SAND RESORT DÚBRÁVKA Bratislava - Dúbravka Pozemné stavby: p. č. 3468/2, 3468/7, 3469/2, 3469/5, 3470/3, 3470/18, 3471/2, 3448/116 Inžinierske stavby: p. č. 3468/2, 3468/7, 3469/2, 3469/5, 3470/3, 3470/18, 3448/116, 3466, 3447/3, 3447/4, 3465/5		INVESTOR / investor Park Villa s.r.o., Poštová 3, 811 06 Bratislava
AUTOR NÁVRHU / author COMPASS s.r.o. Ing. arch. J. Borcia, Ing. P. Čubík, Ing. R. Čunil, Ing. arch. M. Čulík, Ing. arch. J. Čestný, Ing. arch. J. Dedešák, Ing. arch. M. Gáliková, Ing. arch. M. Grábek (člen výsk. kom.)	HPP / project manager Ing. arch. Mgr. art. Martin Vojta	PEČIATKA ZODP. PROJEKTANTA / stamp of responsible designer
SPRACOVATEL ČASŤÍ PD / content designer R-PROJECT INVEST s.r.o. Pečiňanská 27, 851 01 Bratislava www.r-project.sk	ZODP. PROJEKTANT / responsible designer Ing. Richard URBAN VYFRAKOVANÝ / drawn by Ing. Roman MYDLÁR KONTROLOVANÝ / checked by Ing. Martin KERAK	DÁTUM / datum 12/2017 PÁR / set no. 6 A4
STUPEŇ DOKUMENTÁCIE / stage of documentation DOKUMENTÁCIA PRE STAVEBNÉ POVOLENIE		ČASŤ / part E DOKUMENTÁCIA STAVEBNÝCH OBJEKTŮV
STAVEBNÝ OBJEKT / building item SO 15.20 Prístupová cesta k lesným pozemkom SO 15.21 Obslužná plocha údržby		PROFESIA / profession E2-1.2 Doprava
KÓD ZAKAZKY / code of project SRD	STUPEŇ / stage of documentation PSP	PROFESIA / profession Doprava
NÁZOV SUBORU / filename SRD	MIERKA / scale 1 : 50	REVÍZIA / revision 00
ČÍSLO VÝKRESU / drawing number E2-1.2-4		

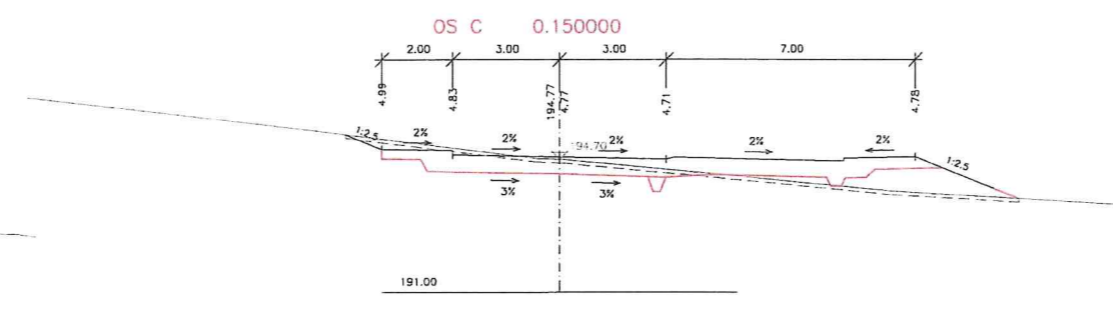
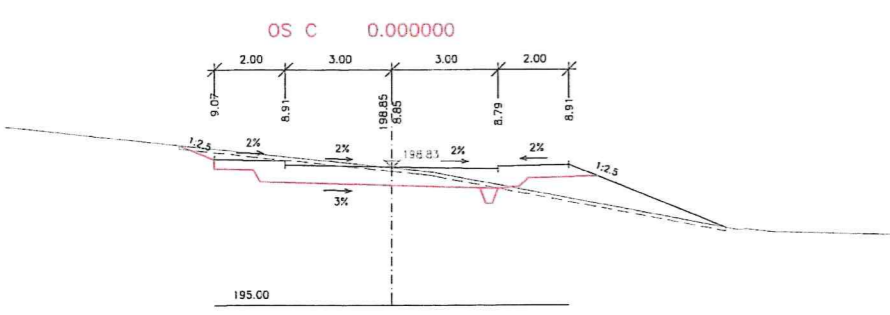
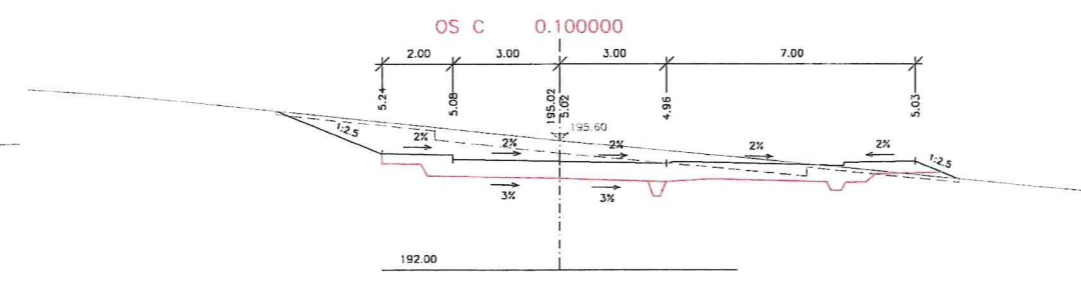
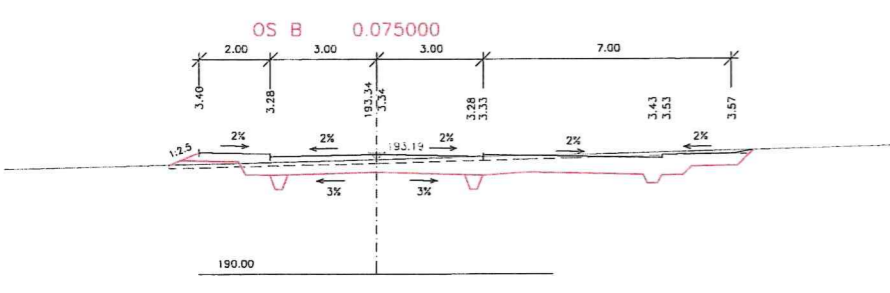
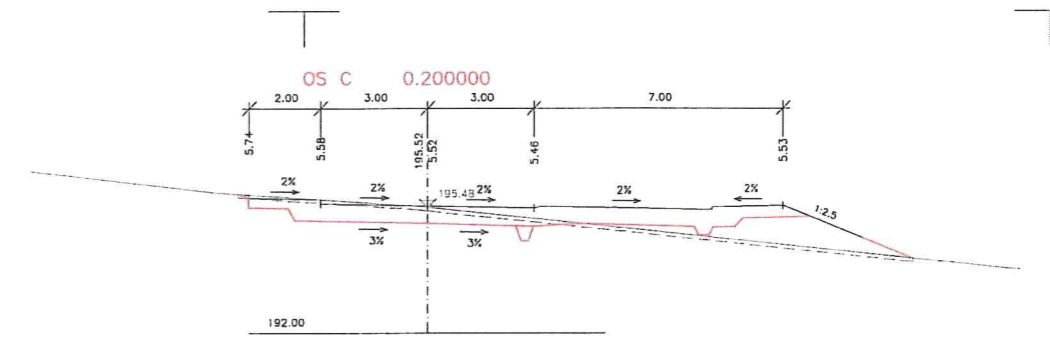
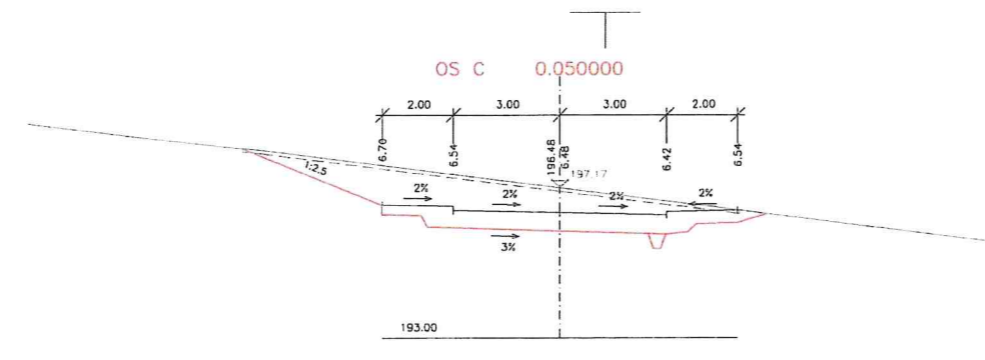
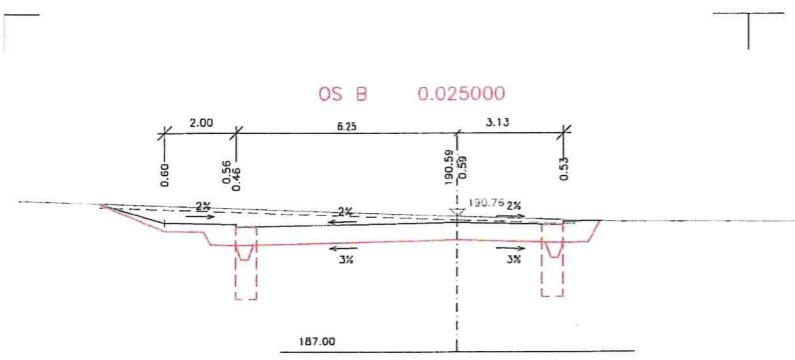

±0,000=196,60 m.n.m.

NÁZOV MIESTO STAVBY / project location SAND RESORT DÚBRAVKA		Projektant: Park Villa s.r.o., Poštová 3, 811 06 Bratislava
Miesto stavby / location: Bratislava - Dúbravka Pozemné stavy: p.č. 3460/2, 3460/7, 3460/2, 3460/5, 3470/3, 3470/18, 3471/2, 3471/16 Inžinierske stavy: p.č. 3460/2, 3460/7, 3460/2, 3460/5, 3470/3, 3470/18, 3471/2, 3471/16, 3465, 3470/3, 3471/16, 3465		Podpis projektanta: 
Autor návrhu: OPRASA s.r.o. Ing. arch. Mgr. art. Ing. Richard URBAN, Ing. arch. Mgr. art. Ing. Roman HINDLAR, Ing. arch. Mgr. art. Ing. N'arin KERAK	Hlavný projektant: Ing. arch. Mgr. art. Martin Vepa	
Správca/veľ. stavby: R-PROJEKT INVEST s.r.o. Podunácká 27, 851 01 Bratislava www.rprojekt.sk	SOOP projektant/veľ. stavby: Ing. Richard URBAN Vypracoval: Ing. Roman HINDLAR Konec účelovej úpravy: Ing. N'arin KERAK	Dátum: 12/2017 Formát: A4
STUPENŤ DOKUMENTÁCIE / stage of documentation: DOKUMENTÁCIA PRE STAVEBNÉ POVOLENIE		
STAVEBNÁ ČASŤ / part of the building: SO 15 Komunikácie a spojené plochy SO 15.20 Prístupová cesta k lesným pozemkom SO 15.21 Osobitná plocha účelby		Názov výkresu / drawing: Priečne rezy Profesia / profession: E2-1.2 Doprava
Kód stavby / code of project: SRD	Stupeň dokumentácie / stage of documentation: PSP	SO / SO / SO / SO: SO 15 SO 15.20 SO 15.21
Profesia / profession: Doprava		Mierka / scale: 1 : 100
Číslo výkresu / drawing number: 00		Číslo výkresu / drawing number: E2-1.2-5

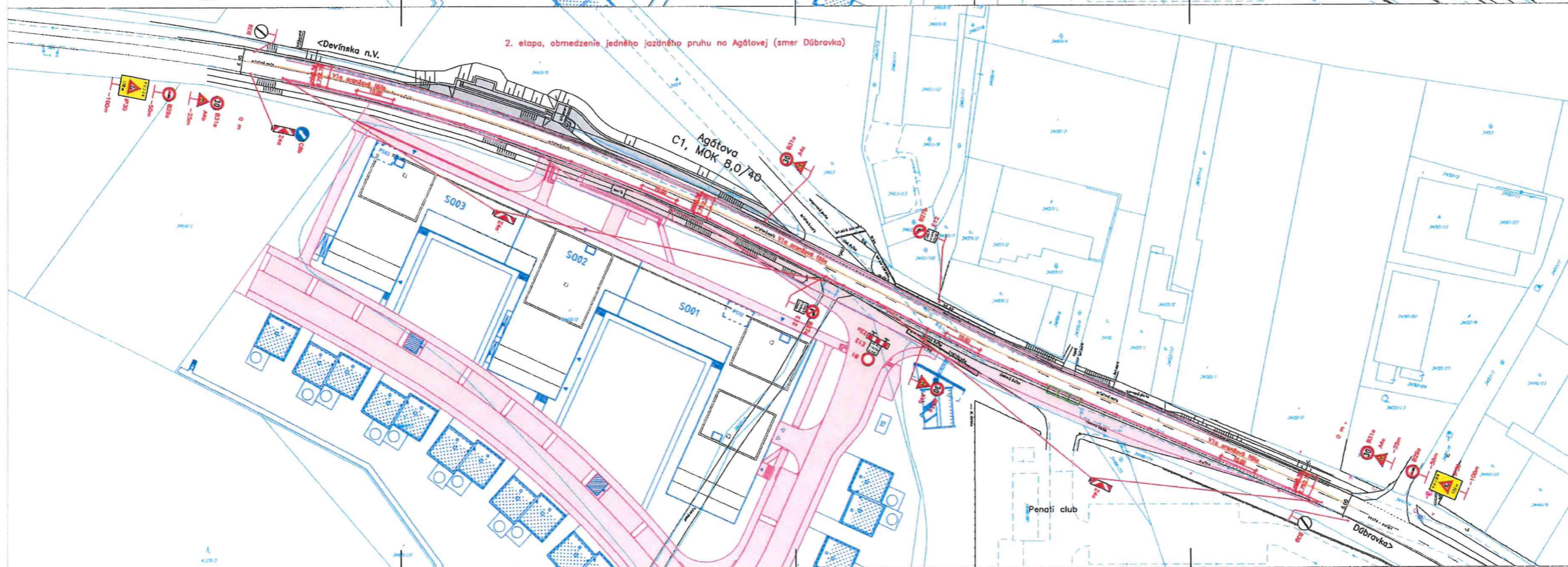
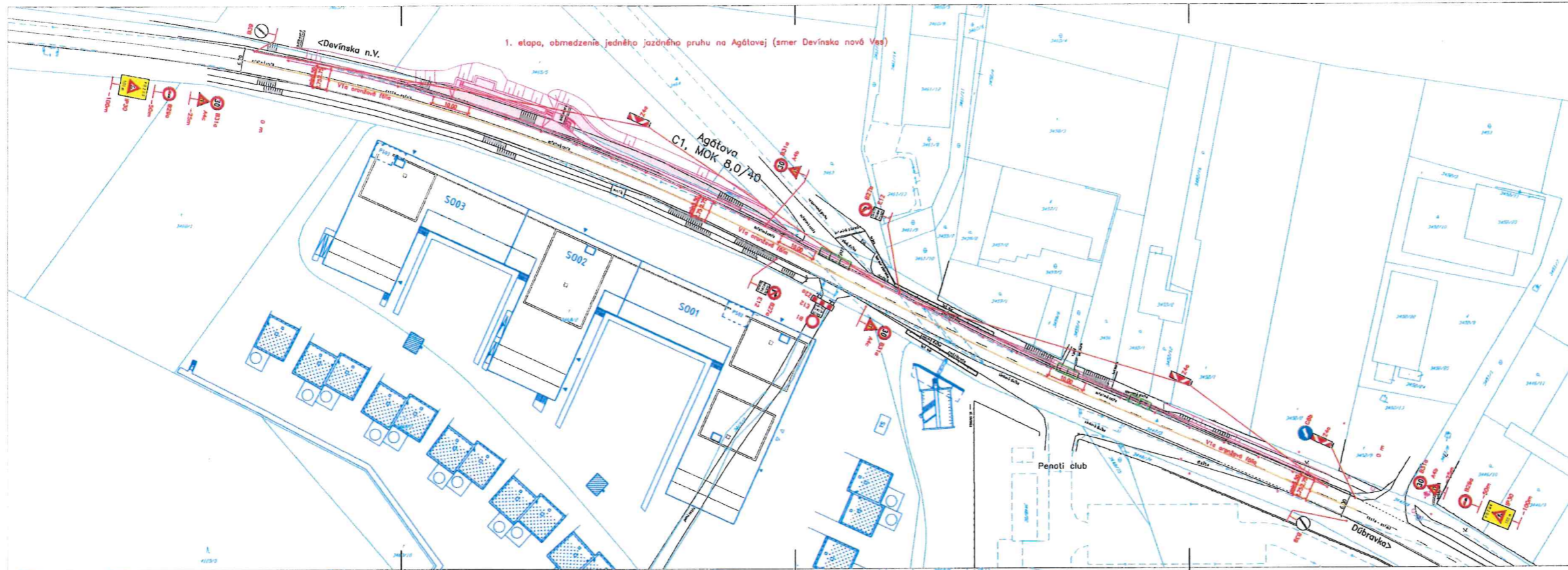

SYMBOL : SAND RESORT DUBRAVKA
MIESTO : Agátová ulica
STAVEBNÝ : POK Vláda s.p.a., Púchov 3, 811 06, Bratislava
TECH. ÚROVEŇ : bude udaná po výstu
ZMENA : bude udaná po výstu
STAVEBNÝ : bude udaná po výstu
SYMBOL : bude udaná po výstu

Doplňujúce:
 ZMENY ZA ZHODNÝ VÝSTUP JE NAJĽEŠIE VYKONÁVANÝ SÚCELNE ČIastočne, keďže zmeny budú
 mať vzájomnú súvislosť a musia byť realizované súčasne v celku. Je dôležité upozorniť k zjednoteniu
 výstavby, že zjednotenie výstavby musí byť dokončené, doplnenie zmeny musí byť vzhľadom na to, že sa
 týka zjednotenia výstavby na pozemkoch sčíslovaných a pr. 2020/2021 bude vykonávaná výstavba
 doplnková výstavba na obnovenie pracovných miest. Výstup musí byť po celej dĺžke ohrozený fyzickým zjednotením
 doplnky, je potrebné zabezpečiť prístup všetkým vozidlám zaparkovaným doleok SR.
 Prirodzenou súčasťou doplnky je potrebné podávať cestu správnym smerom a podľa doplnky
 doplnky zmeny.

LEGENDA:

- DOPROSTUPNÉ ZNAČKY
- DOPROSTUPNÉ ZNAČKY
- STAVEBNÉ OBYVY
- KRAJ PREDNÁ PLECHOV

±0,000=196,60 m.n.m.

NÁZOV ARIESTO SÁRUBI (pre projektovú dokumentáciu) SAND RESORT DUBRAVKA		Projektant: Park Vláda s.p.a., Poštová 3, 811 06 Bratislava
Miesto: Agátová ulica Púchov - Bratislava Púchovská 3, 811 06 Bratislava Dúbravka s.p. 811 06 Bratislava	Zodpovednosť: Ing. Mária KERAŠ Ing. Richard URBAN Ing. Mária KERAŠ	Kód: 1000000000 Pôvod: 1000000000
DOKUMENTÁCIA PRE STAVEBNÉ POVOLENIE Dokumentácia: E2-1.1 Dokumentácia: E2-1.1	Dokumentácia: E2-1.1 Dokumentácia: E2-1.1	Dátum: 12.2017 Číslo: 1000000000
Situácia dopravného značenia počas výstavby SRD PSP Doprava		