

Spečiatnené v zmysle  
zákonu č. 145/1995 Z.z.

Geometrický plán je podkladom na právne úkony, keď údaje doterajšieho stavu výkazu výmer sú zhodné s údajmi platných výpisov z katastra nehnuteľností

|   |                                   |  |                                       |   |
|---|-----------------------------------|--|---------------------------------------|---|
| Vyhotovitel<br><b>STRABON</b><br><br><b>Strabon s.r.o.</b><br><i>strabon.stano@gmail.com</i><br>Anžová 23<br>821 07 Bratislava<br>IČO: 44 184 204 |                                   | Kraj<br><i>Bratislavský</i>  | Okres<br><i>Bratislava II</i>         | Obec<br><i>Bratislava-Vrakuňa</i>   |
|   |                                   | Kat. územie<br><i>Vrakuňa</i>  | Číslo plánu<br><i>79/2021</i>         | Mapový list č<br><i>Bratislava 7-0/22</i>   |
|   |                                   | na vyznačenie práva uloženia<br><b>GEOMETRICKÝ PLÁN</b><br>inžinierskej siete na parc.<br>reg.C KN parc.č.3144/4 |                                       |   |
| Vyhotovil   |                                   | Autorizačne overil   |                                       | Úradne overil<br>Meno: <b>Ing. Marián Drusko</b>                                      |
| Dňa:<br><i>26.10.2021</i>   | Meno:<br><i>Ing. Martin Stano</i> | Dňa:<br><i>26.10.2021</i>  | Meno:<br><i>Ing. Marianna Stanová</i> | Dňa: <i>8.11.2021</i>   |
|   |                                   |  |                                       | Číslo:<br><i>G1 2244/2021</i>   |
| Nové hranice boli v prírode označené<br><i>inžinierskou sieťou</i>  |                                   | Náležitostami a presnosťou zodpovedá predpisom   |                                       | Úradne overené podľa § 9 zákona NR SR č. 215/1995<br>Z.z. o geodézii a kartografii    |
| Záznam podrobného merania (meračský náčrt) č.<br><i>5120</i>  |                                   |                               |                                       |  |
| Súradnice bodov označených číslami a ostatné meračské<br>údaje sú uložené vo všeobecnej dokumentácii  |                                   |  |                                       |   |
|   |                                   | Pečiatka a podpis  |                                       | Pečiatka a podpis   |

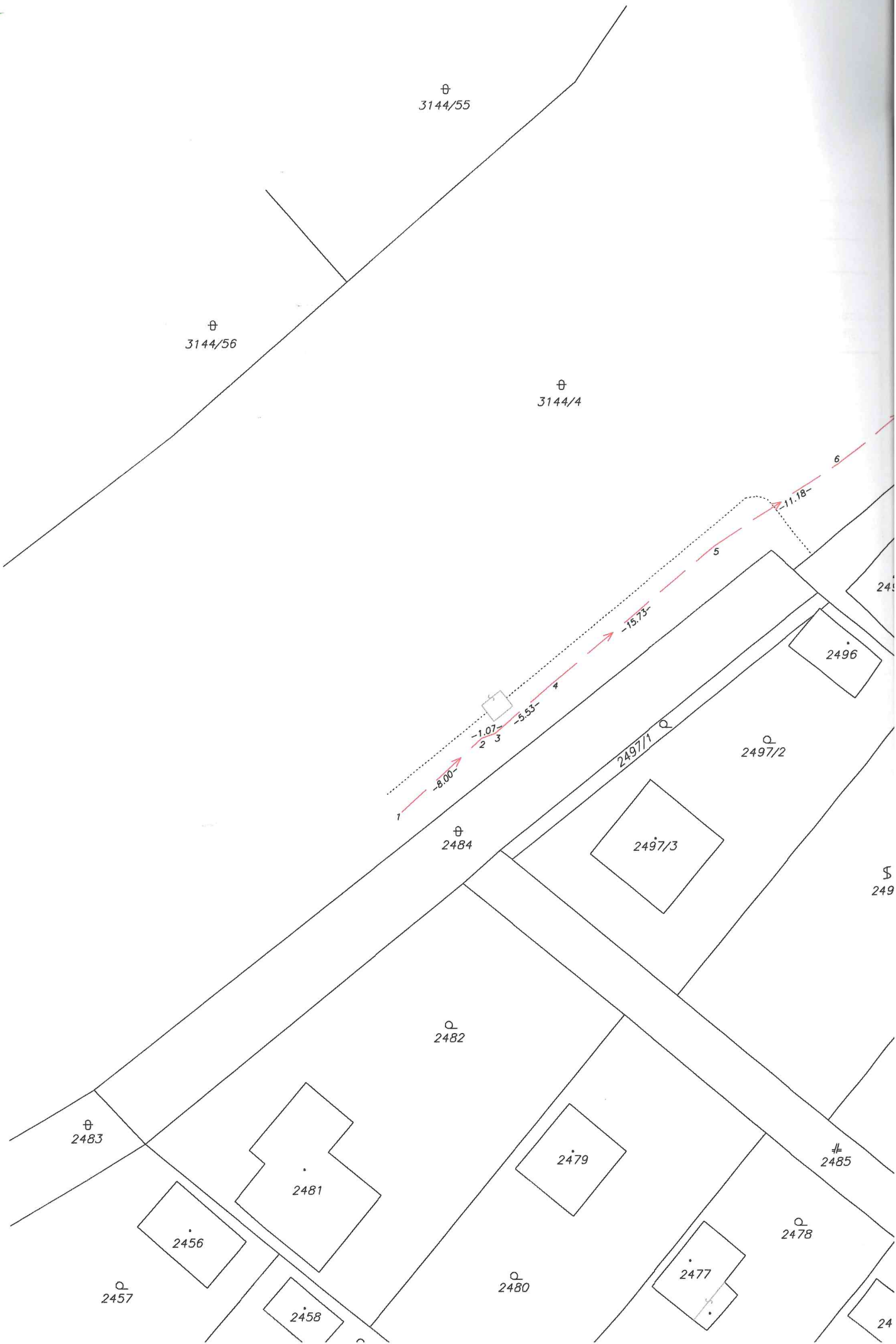

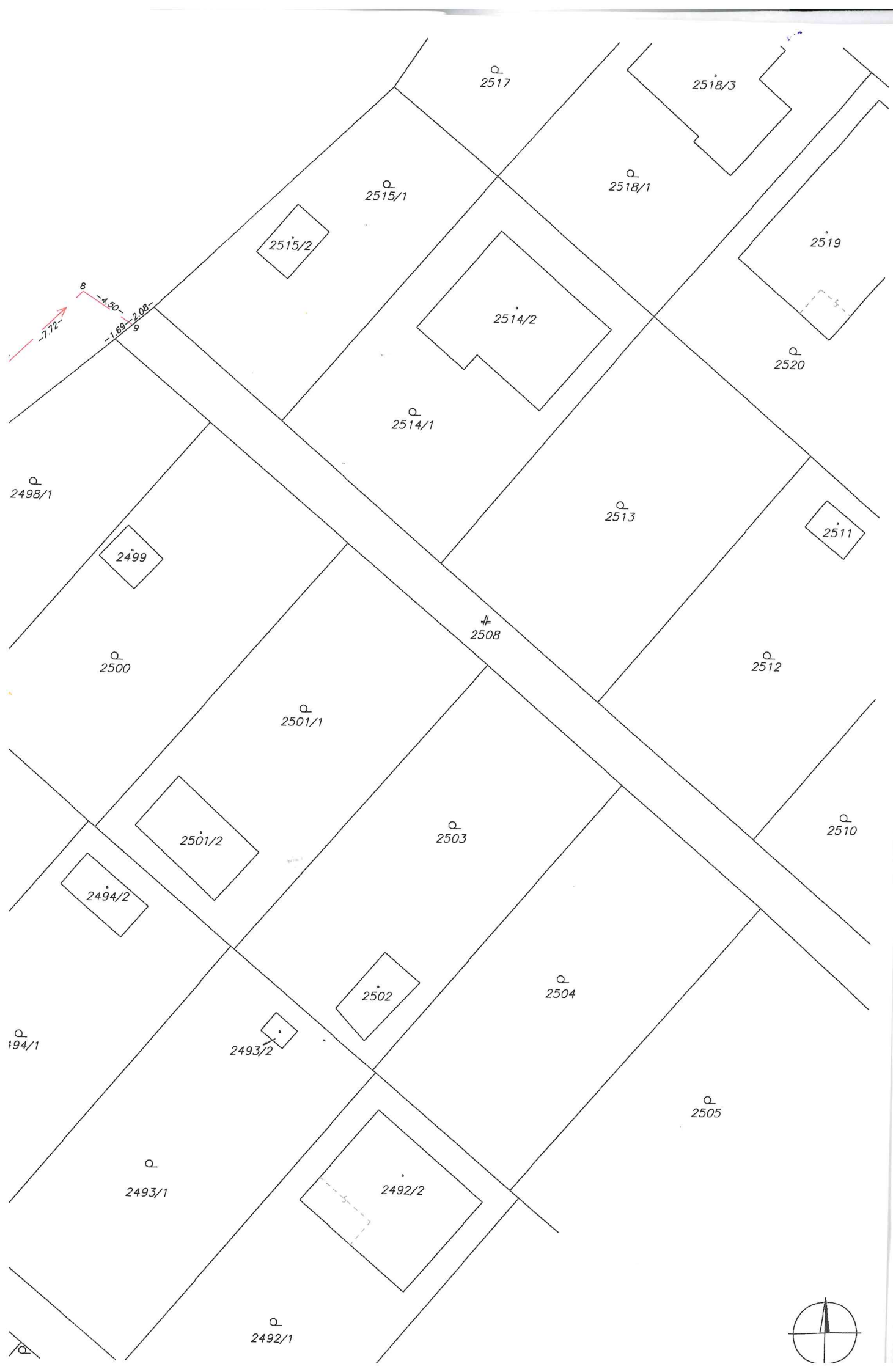

Q  
2517

2518/3

Q  
2515/1

Q  
2518/1

2515/2

2519

8  
-7.72  
-4.50  
-1.69  
9

2514/2

0  
1  
2  
0  
0

Q  
2520

Q  
2514/1

Q  
2498/1

Q  
2513

2511

2499

#  
2508

Q  
2500

Q  
2512

Q  
2501/1

2501/2

Q  
2503

Q  
2510

2494/2

2502

Q  
2504

Q  
194/1

2493/2

Q  
2505

Q  
2493/1

2492/2

Q  
2492/1

