



Spoplatnené v zmysle zákona č. 145/1995 Z.z.

Geometrický plán je podkladom na právne úkony, keď údaje doterajšieho stavu výkazu výmer sú zhodné s údajmi platných výpisov z katastra nehnuteľností

SLEMI SLEMI Geodézia s.r.o Lachova 1599/2, Bratislava IČO: 50497264, slezakova@slemi.sk Vyhotovil	Kraj Bratislavský	Okres Bratislava III	Obec BA – m. č. Nové Mesto
	Kat. územie Nové Mesto	Číslo plánu 170/2019	Mapový list č. Pezinok 8-9/22,24
GEOMETRICKÝ PLÁN			
<i>na zriadenie vecného bremena na uloženie inž. sietí (plynová prípojka) cez pozemok C KN parc.č. 15132/4,6,66,98 vo vyznačenom rozsahu ochranného pásma</i>			
Autorizačne overil		Úradne overil Meno: Ing. Monika Vlčková	
Meno: Katarína Hačová	Dňa: 30.9.2019	Meno: Ing. Paulína Slezáková	Dňa: 10-10-2019
Náležitosť a presnosťou zodpovedá predpisom		Číslo: G1 - 2023/19	
Úradne overené podľa § 9 zákona NR SR č. 215/1995 Z.z. o geodézii a kartografii		Úradne overené podľa § 9 zákona NR SR č. 215/1995 Z.z. o geodézii a kartografii	



VÝKAZ VÝMER

Doterajší stav					Zmeny					Nový stav				Vlastník, (iná opráv. osoba) adresa, (sídlo)	
Číslo			Výmera		Druh pozemku	Diel číslo	k parcele číslo	m ²	od parcely číslo	m ²	Číslo parcely	Výmera			Druh pozemku
PK vločky	parcely											ha	m ²		
LV	PK	KN													
<i>Stav právny je totožný s registrom C KN</i>															
2382		15132/4	2304		t.t.pl.	1			15132/4	32	15132/4	2304		t.t.pl. 7	Doterajší
4976		15132/6	1709		zast.pl.	2			15132/6	35	15132/6	1709		zast.pl. 22	Doterajší
5522		15132/66	986		ost.pl.	3			15132/66	81	15132/66	986		ost.pl. 37	Doterajší
6054		15132/98	1392		zast.pl.	5			15132/98	28	15132/98	1392		zast.pl. 22	Doterajší
<i>Spolu:</i>			6391							180		6391			

Poznámka: Zriaďuje sa vecné bremeno na priznanie práva uloženia inžinierskych sietí (plynová prípojka) na parc.č.15132/4, 15132/6, 15132/66 v prospech vlastníka pozemku parc.č.15132/98 vo vyznačenom rozsahu ochranného pásma

Legenda: kód spôsobu využívania 7 - Pozemok lúky a pasienku trvalo porastený trávami alebo pozemok dočasne nevyužívaný pre trvalý trávny porast

22 - Pozemok, na ktorom je postavená inžinierska stavba - cestná, miestna a účelová komunikácia, lesná cesta, poľná cesta, chodník, nekryté parkovisko a ich súčasť

37 - Pozemok, na ktorom sú skaly, svahy, rokliny, výmole, vysoké medze s krovím alebo kamením a iné plochy, ktoré neposkytujú trvalý úžitok.

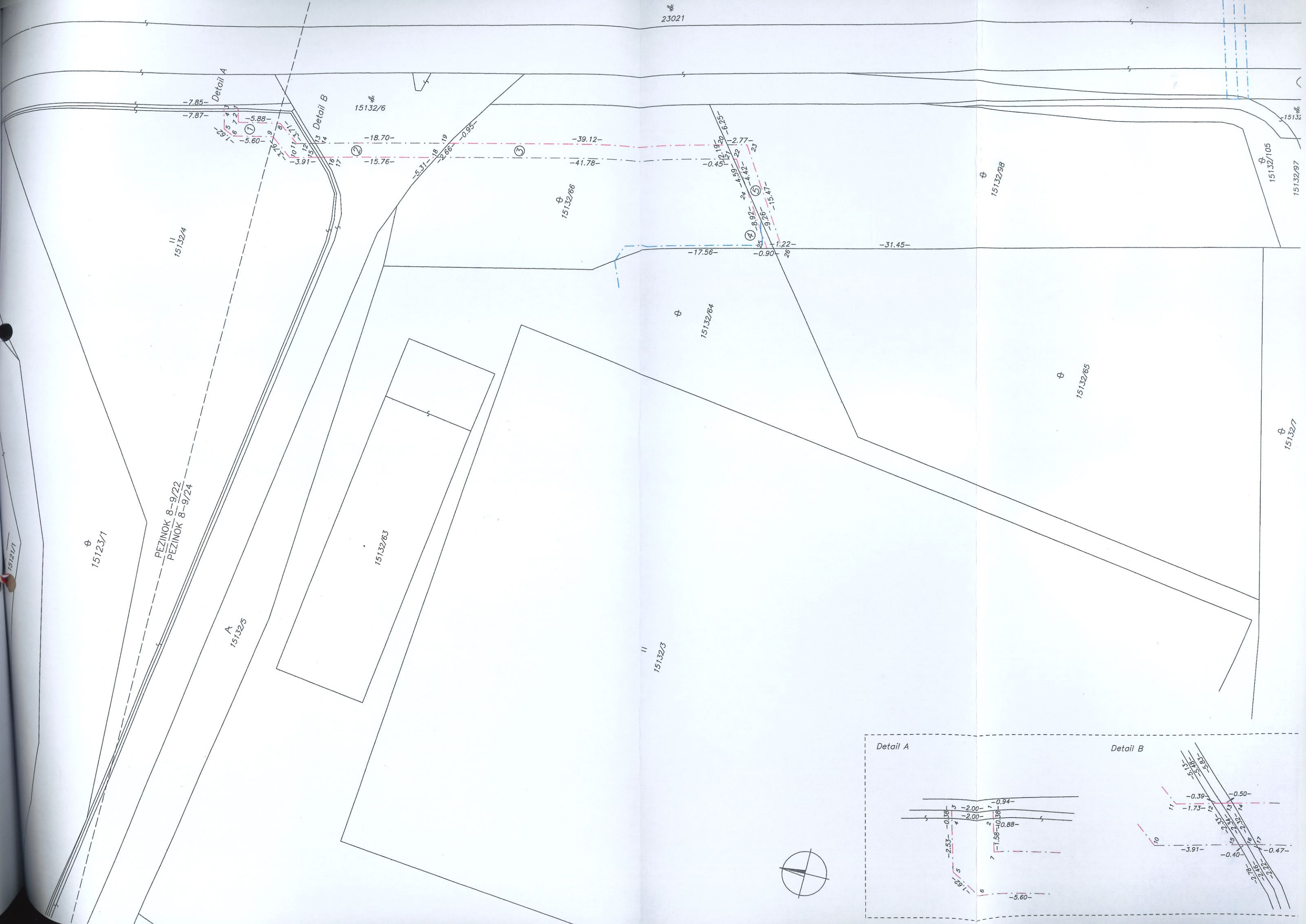

PEZINOK 8-9/22
PEZINOK 8-9/24

