

Kópia je úplná a totožná s prvopisom GP.

Dňa: 13.9.2016

Číslo zákazky: 21-12860/2016

Spoplatnené v zmysle zákona č. 145/1995 Z.z.

ABC

Spoplatnené v zmysle zákona č. 145/1995 Z.z.

*Handwritten signature*

Geometrický plán je podkladom na právne úkony, keď údaje doterajšieho stavu výmer sú zhodné s údajmi platných výpisov z katastra nehnuteľností.

Vyhoviteľ: <b>Geovis s.r.o.</b> Čalovská 20 821 05 Bratislava IČO: 36 810 851 č.t. 0905 851354 info@geovis.sk	Kraj:	Bratislavský	Okres:	Bratislava III	Obec:	Bratislava -Rača
	Kat. územie:	Rača	Číslo plánu:	54/2016	Mapový list č.:	Pezinok 8-7/43
<b>GEOMETRICKÝ PLÁN</b>			na zameranie novostavby na p.č. 11748/3-7; 7061; 17350/1; 17424/54-56 na vydanie kolaudačného rozhodnutia.			
Vyhoviteľ:	Autorizačne overil:		Úradne overil: <b>Ing. Monika Vičková</b>			
Dňa: 27.06.2016	Meno: Ing. Marta Sojčáková	Dňa: 27.06.2016	Meno: Ing. Milica Vašková	Dňa: 14. JÚL 2016	Číslo: 1444/16	
Nové hranice boli v prírode označené obrubníkom	Náležitosti a zodpovedajú zodpovedá predpisom			Úradne overil podľa zákona NR SR č.215/1995 Z.z.		
Zoznam podrobného merania (meračský náčrt) č.: 6317						
Umiestnenie bodov označených číslami a ostatné meračské údaje sú uložené vo všeobecnej dokumentácii	Pečiatka a podpis			Pečiatka a podpis		

*Handwritten mark*

**Doterajší stav**

**Zmeny**

**NOVÝ STAV**

pžkn. vločky PK	listu vlastn. LV	Číslo parcely			Výmera ha	Druh pozemku	Diel číslo	k parcele číslo	m2	od parcely číslo	m2	Číslo parcely	Výmera ha	Druh pozemku kód	Vlastník (iná oprávnená osoba) adresa ( sídlo)
		PK	KN-E	KN-C											
	5987		17450		14	záhr.						17450	14	záhr.	Malé Kráshany s.r.o., Mlynské Nivy 49, BA
	5987		17453		293	orná p.						17453	293	orná p.	detto
	5987		17454/2		272	orná p.						17454/2	272	orná p.	detto
	776		17456		160	ost.pl.						17456	160	ost.pl.	doterajší
	9655		17448		550	orná p.						17448	550	orná p.	doterajší
	11789		17457		955	orná p.						17457	955	orná p.	Malé Kráshany Land Development, s.r.o., Mlynské Nivy 49, BA
	400		17447		299	orná p.						17447	299	orná p.	doterajší
	400		17442		288	trv.t.p.						17442	288	trv.t.p.	Hlavné mesto SR Bratislava, Prímaciálne nám. 1, BA
spolu:					2831								2831		detto
	1994		17424/37		424	ost.pl.						17424/37	420	ost.pl.	Redig Tower 2, s.r.o. 1/2, YIT Slovakia a.s., 1/2
	1994		17424/23		1860	zast.pl.						17424/23	1852	zast.pl.	detto
	1994		17424/48		19	zast.pl.						17424/48	18	zast.pl.	detto
	11945		17424/49		293	zast.pl.						17424/49	13	zast.pl.	detto
	11945		17424/36		744	zast.pl.						17424/36	261	zast.pl.	YIT Slovakia a.s.
	10280		17424/20		413	zast.pl.						17424/36	740	zast.pl.	detto
	10279		17424/16		120	ost.pl.						17424/55	36	zast.pl.	detto
												17424/20	397	zast.pl.	Reding Tower 2, s.r.o. 1/4, RIMO, s.r.o. , 1/2
												17424/56	16	zast.pl.	YIT Slovakia a.s. 1/4 detto
												17424/16	120	ost.pl.	RIMO,s.r.o., Roľníckej školy 1, Komárno

Stav podľa registra C KN:

Stav právny:

pžko. vločky PK	listu vlastn. LV	Číslo parcely			Výmera		Druh pozemku	Diel. číslo	K parcele číslo	m2	od parcely číslo	m2	Číslo parcely	Výmera		Druh pozemku kód	Majiteľ (na oprávnená osoba) adresa ( sídlo)
		PK	KM-E	KN-C	ha	m2								ha	m2		
	9655			11748/4		799	ost.pl.						11748/4		799	zast.pl. 22	Malé Kráshany Land Development, s.r.o., Mlynské Nivy 49, BA deito
	9655			11748/6		19	ost.pl.						11748/6		19	zast.pl. 22	deito
	9655			11748/7		49	ost.pl.						11748/7		49	zast.pl. 22	deito
	1628			7061		2012	zast.pl.						7061		2012	zast.pl. 22	Hlavné mesto SR Bratislava, Primaciálne nám. 1, BA doterajší
				11748/3		308	ost.pl.						11748/3		308	zast.pl. 22	doterajší
				11748/5		648	ost.pl.						11748/5		648	zast.pl. 22	doterajší
				17350/1		4524	zast.pl.				1		17350/1	1	4524	zast.pl. 20	doterajší
spolu:						2232					2			2	2232		

Legenda: kód spôsobu využívania:

- 16 Pozemok, na ktorom je postavená nebytová budova označená súpisným číslom
- 20 Pozemok, na ktorom je postavená inžinierska stavba – železničná, lanová a iná dráha a jej súčasť
- 22 Pozemok, na ktorom je postavená inžinierska stavba – cestná, miestna a účelová komunikácia, lesná cesta, poľná cesta, chodník, nekryté parkovisko a ich súčasť
- 29 Pozemok, na ktorom je okrasná záhrada, uličná a sídlisková zeleň, park a iná funkčná zeleň a lesný pozemok na rekreačné a poľovnícke využívanie

kód druhu stavby:

- 7 Samostatne stojaca garáž

Pozn.: Časť oddčlenená od parc.č. 17424/16 a pričlenená k parc.č. 17424/56 je menšia ako 1 m2.



DET. A

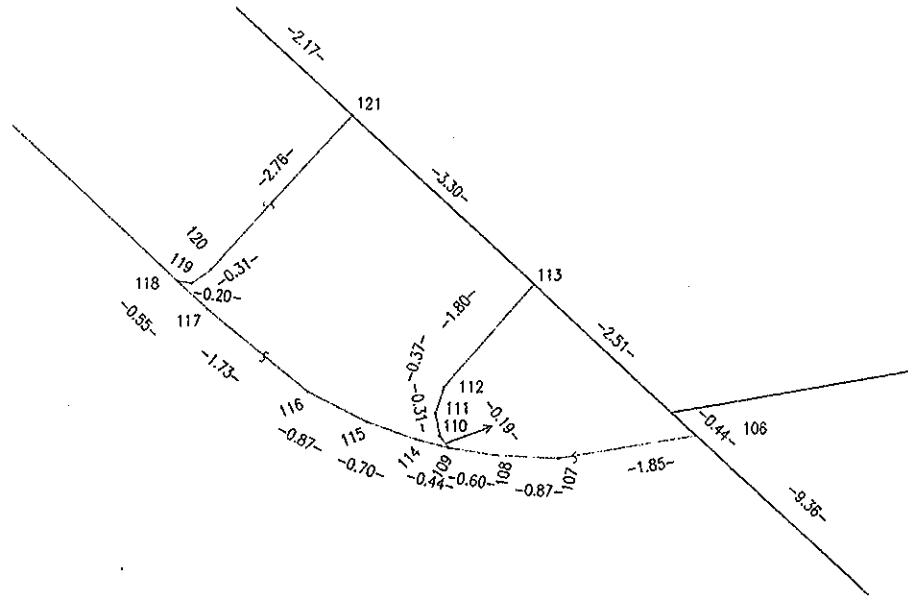

DET. B

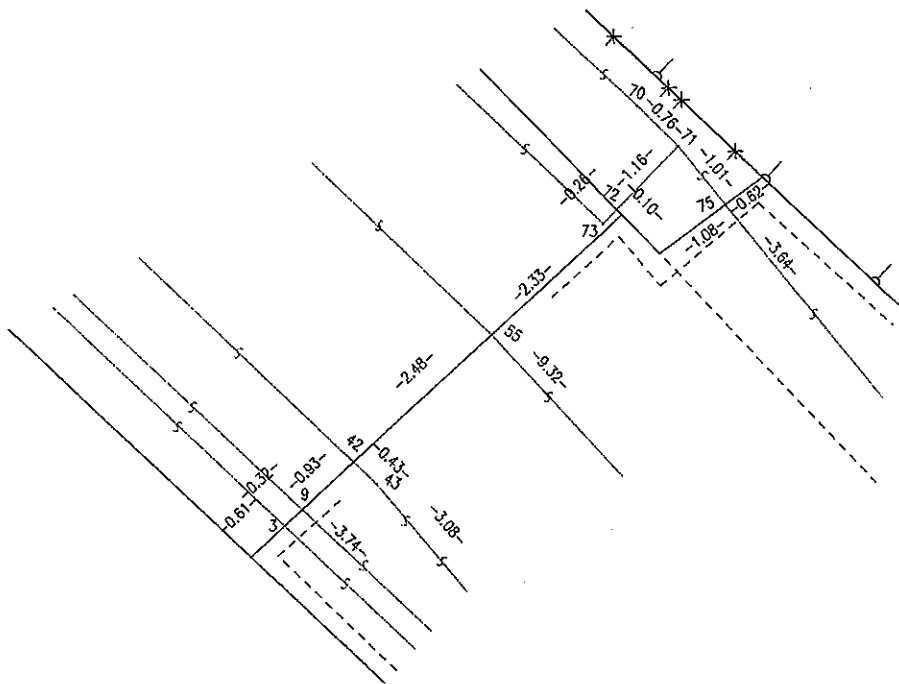

8

DET. C

