

Zmluva č. 05 88 0278 15 00

o bezodplatnom prevode stavebného objektu

v zmysle §51 Občianskeho zákonníka a v súlade so zákonom 135/61 Zb., uzatvorená medzi zmluvnými stranami

(ďalej už len „Zmluva“)

Prevádzajúci:

1. meno a priezvisko: **Milan Chudý**
trvale bytom: Ševčenkova 12, 851 01 Bratislava
narodený dňa: XXXX
rodné číslo: XXXX
štátna príslušnosť: XXXX
2. meno a priezvisko: **Petra Chudá**
trvale bytom: Hraničná 1, 821 01 Bratislava
narodený dňa: XXXX
rodné číslo: XXXX
štátna príslušnosť: XXXX
3. meno a priezvisko: **Marek Chudý**
trvale bytom: Hraničná 1, 821 01 Bratislava
narodený dňa: XXXX
rodné číslo: XXXX
štátna príslušnosť: XXXX
4. meno a priezvisko: **Milan Chudý**
trvale bytom: Ševčenkova 12, 851 01 Bratislava
narodený dňa: XXXX
rodné číslo: XXXX
štátna príslušnosť: XXXX
5. meno a priezvisko: **Katarína Chudá**
trvale bytom: Ševčenkova 12, 851 01 Bratislava
narodený dňa: XXXX
rodné číslo: XXXX
štátna príslušnosť: XXXX
6. meno a priezvisko: **Dušan Dušek**
trvale bytom: Staré záhrady 10, 851 05 Bratislava
narodený dňa: XXXX
rodné číslo: XXXX
štátna príslušnosť: XXXX
7. meno a priezvisko: **Nadežda Dušková**
trvale bytom: Staré záhrady 10, 851 05 Bratislava
narodený dňa: XXXX
rodné číslo: XXXX
štátna príslušnosť: XXXX

8. meno a priezvisko: **Mária Hurajová**
trvale bytom: Októbrová 414/1, 958 01 Partizánske
narodený dňa: XXXX
rodné číslo: XXXX
štátna príslušnosť: XXXX

Prevádzajúci č. 2-8 zastúpení prevádzajúcim č. 1:

Milan Chudý

trvale bytom Ševčenkova 12, 851 01 Bratislava

prevádzajúci č. 2, 3 na základe splnomocnenia zo dňa 27.05.2015, overeného dňa 02.06.2015 -

Príloha č. 1 A, kópia ktorého tvorí neoddeliteľnú súčasť tejto zmluvy

prevádzajúci č. 4,5 na základe splnomocnenia zo dňa 27.05.2015, overeného dňa 28.05.2015 -

Príloha č. 1 B, kópia ktorého tvorí neoddeliteľnú súčasť tejto zmluvy

prevádzajúci č. 6,7 na základe splnomocnenia zo dňa 27.05.2015, overeného dňa 01.06.2015 -

Príloha č. 1 C, kópia ktorého tvorí neoddeliteľnú súčasť tejto zmluvy

prevádzajúci č. 8 na základe splnomocnenia zo dňa 27.05.2015, overeného dňa 01.06.2015 -

Príloha č. 1 D, kópia ktorého tvorí neoddeliteľnú súčasť tejto zmluvy

(ďalej aj len „prevádzajúci“)

a

Nadobúdatel':

Hlavné mesto Slovenskej republiky Bratislava

sídlo: Primaciálne námestie 1, 814 99 Bratislava

V zastúpení: JUDr. Ivo Nesrovnal, primátor

IČO: 00603481

(ďalej aj len „nadobúdatel'“)

Článok I Úvodné ustanovenia

1. Prevádzajúci sú vlastníckmi časťi stavebných objektov:

SO 01	- Komunikácia
SO 06	- Verejné osvetlenie

(ďalej už len „stavebné objekty“)

zrealizovaných na pozemkoch v katastrálnom území **Vinohrady** vo výlučnom vlastníctve Hlavného mesta SR Bratislava a to:

- a) pozemku registra „C“ katastra nehnuteľností:
 - p.č. **19379**, záhrady o výmere 587 m², registrovaného na liste vlastníctva č. 39
- b) pozemku registra „C“ katastra nehnuteľností p.č. **22304/1** o výmere 2827 m², zastavané plochy a nádvorí, ktorý nemá založený list vlastníctva, ale v mieste zrealizovaných častí stavebných objektov je totožný s časťami pozemkovoknižných pozemkov:

- p.č. **22304** vo vlastníctve Hlavného mesta SR Bratislava v zmysle §14 zákona 180/1995 Z. z. o niektorých opatreniach na usporiadanie vlastníctva k pozemkom
- p.č. **19379** vo vlastníctve Hlavného mesta SR Bratislava v zmysle §2 zákona 138/1991 Z. z. o majetku obcí
- p.č. **19381** vo vlastníctve Hlavného mesta SR Bratislava na základe Kúpnej zmluvy zo dňa 25.01.1979 a §2 zákona 138/1991 Z. z. o majetku obcí

Pozemok registra „C“ katastra nehnuteľností p.č. 19379, v správe Mestskej časti Bratislava – Nové Mesto, má prevádzajúci v celosti prenajatý od Mestskej časti nové Mesto Nájomnou zmluvou č. 227/2012 zo dňa 11.3.2013.

Časť pozemku registra „C“ katastra nehnuteľností p.č. 22304/1 má prevádzajúci prenajatú od Hlavného mesta SR Bratislava Zmluvou o nájme č. 08 83 0177 13 00 zo dňa 21.5.2013.

Na oddelenie častí pozemkov vo vlastníctve Hlavného mesta SR Bratislava, na ktorom je zrealizovaná časť stavebného objektu SO 01 Komunikácie, bol vyhotovený Geometrický plán č. 15/2015 „na zameranie komunikácie na p.č. 19379/2, 22304/4 a určenie vlastníckych práv“ (ďalej už len „GP č. 15/2015) vypracovaný dňa 09.06.2015 Ing. Hanou Perutkovou z fy INKAT spol. s r.o., so sídlom Dúbravská cesta 9, 841 04 Bratislava, IČO 35 753 595, overený katastrálnym odborom Okresného úradu Bratislava dňa 05.08.2015 podč. 1635/2015, kópia ktorého tvorí neoddeliteľnú súčasť tejto zmluvy – Príloha č. 2.

2. Popis stavebných objektov:

Stavba: Komunikácie a inžinierske siete Kĺzavá ul.

Miesto: Mestská časť Bratislava - Nové Mesto, katastrálne územie Vinohrady, komunikácia III. triedy Kĺzavá ul.

Hlavný projektant pre SO 01: PROKOS s.r.o., Černyševského 26, 851 01 Bratislava, IČO 35 849 657

Zodpovedný projektant pre SO 01: Ing. Vladimír Májek

Hlavný projektant pre SO 06: Ing. Boris Meluch

Zodpovedný projektant pre SO 06: Ing. Boris Meluch

Zhotoviteľ : REDOST s.r.o., Sidónie Sakalovej 190, Bytča 014 01, IČO 43 941 443

Stavebné povolenie/ SO 01 Komunikácie/

ÚKaSP – ŠSU – 2013/41/JAK/AAF – 12 zo dňa 17.09.2013

Právoplatné dňa: 19.10.2013

Vydané: Mestská časť Bratislava – Nové Mesto

Povolenie na zriadenie pripojenia prístupovej komunikácie na komunikáciu III. triedy Kĺzavá

č.j.: Star – 1288/2012, Val – 918/2012 zo dňa 07.09.2012

Právoplatné dňa: 01.10.2012

Vydané: Mestská časť Bratislava – Nové Mesto

Kolaudačné rozhodnutie: / SO 01 Komunikácie /

ÚKaSP – ŠSU-2014/134/ZUM/AAF -12 zo dňa 30.10.2014

Právoplatné: 12.11.2014

Vydané: Mestská časť Bratislava – Nové Mesto

Stavebné povolenie/ SO 06 Verejné osvetlenie/

ÚKaSP – 2012-13/2569/MYM-35 zo dňa 18.04.2013

Právoplatné dňa: 22.05.2013

Vydané: Mestská časť Bratislava – Nové Mesto

Kolaudačné rozhodnutie: / SO 06 Verejné osvetlenie /

ÚKaSP – 2014/1988/MYM-87 zo dňa 10.09.2014

Právoplatné: 11.10.2014

Vydané: Mestská časť Bratislava – Nové Mesto

Charakteristika:

SO 01 – Komunikácia, časť chodník

Predmetom riešenia SO 01 Komunikácia bolo napojenie stavebných pozemkov určených v zmysle schváleného Územného plánu zóny Kramáre – Horný Kramer na výstavbu rodinných domov. Stavba prístupovej komunikácie si vyžiadala aj predĺženie chodníka pozdĺž Kĺzavej ul. komunikácie III. triedy zaradenej do siete miestnych komunikácií.

Konštrukcia chodníka je zrealizovaná podľa Typizačnej smernice „Katalóg vozoviek miestnych komunikácií“ v zložení: dlažba D 60 mm, kamenná drvina fr. 4-8 KD 40 mm, podkladový betón C12/16, štrkodrvina fr. 0/32 mm ŠD 150 mm, spolu 350 mm. Upravovaná plocha 5 m².

SO 06 - Verejné osvetlenie, časť

Verejné osvetlenie je zrealizované v súčinnosti s fy SIEMENS v jednej vetve pozdĺž novej prístupovej komunikácie. Vetva slúži na osvetlenie verejného priestranstva. To zabezpečia 2 novoosadené stožiare verejného osvetlenia A1, A2. Napojené sú na existujúcu sieť verejného osvetlenia v danej lokalite z existujúceho stĺpa STe, kde je osadené posledné osvetľovacie teleso v Kĺzavej ul. Napojenie je káblom CYKY-J 4x10, ktorý je uložený vo výkope v káblovom lôžku paralelne s káblom NN v chráničke KOPODUR 63 mm pod cestou. Hĺbka výkopov je 1200 mm, šírka 600mm. Osvetľovacie stožiare sú kovového prevedenia. Spolu s napájacím káblom je vo výkope uložený aj uzemňovací drôt FeZn 10, na ktorý sú pripojené uzemňovacie svorky každého stĺpa.

Špecifikácia a rozsah :

SO 01 – Komunikácia, časť chodník

Predmetom odovzdania je **časť stavebného objektu SO 01 Komunikácie – chodník**, vid'. **Príloha č. 3**, zrealizovaný na časti pozemku registra „C“ katastra nehnuteľností p.č. 22304/1, ktorý nemá založený list vlastníctva, ale v mieste realizácie chodníka je totožný s časťami pôvodných pozemkovoknižných pozemkov p.č. 19379 a 19381 vo vlastníctve Hlavného mesta SR Bratislava.

Kapacity získané výstavbou: 5 m² nového chodníka

SO 06 - Verejné osvetlenie, časť

Predmetom odovzdania je **časť stavebného objektu SO 06 Verejné osvetlenie – 2 stožiare verejného osvetlenia A1, A2 a prepojenie k existujúcemu stĺpu verejného osvetlenia** vid'. **Príloha č. 4** - zrealizovaná na novooddelenom pozemku podľa GP č. 15/2015 p.č. 19379/2 vo vlastníctve Hlavného mesta SR Bratislava.

Kapacity získané výstavbou:

stožiare: 2ks stožiare ST 140/60

svietidlá: 2ks SITECO Pilzleuchte 70W

Káblové vedenie: 33 m CYKY 4B x 10 mm v ohybnej dvojplášťovej chráničke FXKVR 63

Článok II Predmet Zmluvy

1. Predmetom tejto Zmluvy je **bezodplatný prevod** vlastníckeho práva prevádzajúceho **k častiam stavebných objektov SO 01- Komunikácia, SO 06 – Verejné osvetlenie** tak, ako je definované v článku I tejto zmluvy, do výlučného vlastníctva nadobúdateľa.
2. Nadobúdateľ sa oboznámil s právnym a faktickým stavom nadobúdaných vecí a vecí v celosti a bez výhrad prijíma a nadobúda do svojho vlastníctva.
3. Záručná doba na všetky stavebné objekty je 60 mesiacov odo dňa nadobudnutia právoplatnosti tejto zmluvy.

Článok III Prevod a odovzdanie

1. Vlastnícke právo k predmetu odovzdania tak, ako je definované v článku I tejto zmluvy, nadobúda nadobúdateľ podpisom tejto zmluvy.
2. Prevádzajúci sa zaväzuje vecne odovzdať predmet zmluvy preberajúcemu správcovi podľa čl.28 a čl.29 Štatútu hlavného mesta SR Bratislavy, najneskôr do 15 dní od podpisu tejto zmluvy. O odovzdaní a prevzatí sa spíše protokolárny zápis v troch rovnopisoch, jeden pre prevádzajúceho, jeden pre správcu a jeden pre nadobúdateľa.

Článok IV Hodnota prevádzaných vecí

SO 01 – Komunikácia, časť

175 € bez DPH

210 € s DPH

SO 06 – Verejné osvetlenie, časť

2109,65 € bez DPH

2531,58 € s DPH

Článok V Osobitné a záverečné ustanovenia

1. Na túto Zmluvu sa vzťahuje právny režim Slovenskej republiky.
2. Zmluva nadobúda platnosť dňom jej podpísania obidvoma zmluvnými stranami.
3. Prevádzajúci a nadobúdateľ sú si vedomí, že sú svojimi prejavmi vôle viazaní až do nadobudnutia právnej účinnosti tejto Zmluvy.

4. Akékoľvek zmeny a doplnky k tejto Zmluve je možné vykonať len písomnými dodatkami, so súhlasom oboch zmluvných strán.
5. Zmluvné strany sa dohodli, že návrh na zápis Geometrického plánu č. 15/2015 podá nadobúdateľ.
6. Táto Zmluva je povinne zverejňovanou zmluvou podľa ust. §5a zákona č. 211/2000 Z.z. o slobodnom prístupe k informáciám v znení neskorších predpisov a nadobúda účinnosť podľa ust. § 47a ods.1 zákona č. 40/1964 Zb. v znení neskorších predpisov dňom nasledujúcim po dni zverejnenia na webovom sídle povinnej osoby- nadobúdateľa.
7. Prevádzajúci súhlasí s použitím jeho údajov pre účely tejto zmluvy a so zverejnením tejto zmluvy podľa zákona č. 211/2000 Z.z. o slobodnom prístupe k informáciám v znení neskorších predpisov.
8. Prevádzajúci odovzdal nasledovnú dokumentáciu:
 - Stavebné povolenie ÚKaSP – ŠSU – 2013/41/JAK/AAF – 12 zo dňa 17.09.2013
 - Stavebné povolenie ÚKaSP – 2012-13/2569/MYM-35 zo dňa 18.04.2013
 - Povolenie na zriadenie pripojenia prístupovej komunikácie na komunikáciu III. triedy Kľzavá ul. č.j.: Star – 1288/2012, Val – 918/2012 zo dňa 07.09.2012
 - Kolaudačné rozhodnutie ÚKaSP – ŠSU-2014/134/ZUM/AAF -12 zo dňa 30.10.2014
 - Kolaudačné rozhodnutie ÚKaSP – 2014/1988/MYM-87 zo dňa 10.09.2014
 - Projekt skutočného vyhotovenia: SO 01 Komunikácia, SO 06 Verejné osvetlenie
 - Záznam o prevzatí geodetického zamerania skutočného vyhotovenia stavby(SO 01) do DTMMB č.j.20140431
 - Záznam o prevzatí geodetického zamerania skutočného vyhotovenia stavby(SO 06) do DTMMB č.j.20130755
 - Geometrický plán č. 15/2015 dňa 09.06.2015, 2x originál
9. Zmluva je vyhotovená v 14-tich rovnopisoch, nadobúdateľ obdrží 6 exemplárov a prevádzajúci 8 exemplárov.
10. Zmluvné strany prehlasujú, že si túto Zmluvu pred jej podpísom prečítali, že bola uzatvorená po vzájomnom prerokovaní podľa ich pravej a slobodnej vôle, určite, vážne, zrozumiteľne, zmluvné strany súhlasia s jej obsahom, čo potvrdzujú svojím podpisom.

V Bratislave, dňa 31.08.2015

Nadobúdateľ:

Prevádzajúci:

v. r.

v. r.

**Hlavné mesto Slovenskej republiky Bratislava,
JUDr. Ivo Nesrovnal, primátor**

**Ing. arch. Milan Chudý,
na základe splnomocnenia**

Splnomocnenie

Dole podpísaní majitelia pozemkov č.: 19377/1, 19373/16, 19373/5, 19373/4 a 19371 nachádzajúcich sa na Klzavej ulici v Bratislave - Nové Mesto, kú. Vinohrady splnomocňujeme

Milana Chudého, bytom Ševčenkova 12, 851 01 Bratislava,
nar. _____, OP číslo: _____

ktorý je oprávnený k zastupovaniu splnomocniteľov v jednotlivých potrebných konaniach, podávaní návrhov v rámci stavebných konaní, zastupovaniu pred správnymi orgánmi, právnickými a fyzickými osobami, preberanie rozhodnutí, nahliadnutiu do spisov a k ďalším úkonom potrebným pre zabezpečenie týkajúcich sa všetkých vecí na príprave, realizácii a dokončení projektu

„Komunikácia a inžinierske siete“,

ako aj vo všetkých úkonoch nevyhnutných ku zriadeniu, ukončeniu zmlúv o prenájme, so zriadením vecných bremien vzťahujúcich sa ku líniovým stavbám uvedených pozemkov, a k ďalším úkonom potrebným pre zabezpečenie vecí.

Petra Chudá nar. _____ a **Marek Chudý** nar. _____, p.č. 19377/1
bytom: Hraničná 1, 821 05 Bratislava

Milan Chudý nar. _____, p.č. 19373/16, bytom: Ševčenkova 12, 851 01 Bratislava

Katarína Chudá nar. _____, p.č. 19373/5, bytom: Ševčenkova 12, 851 01 Bratislava

Dušan Dušek nar. _____ a _____: **Nadežda Dušeková** nar. _____, p.č. 19373/4, bytom: Staré záhrady 10, 821 05 Bratislava

Mária Hurajová, nar. _____, p.č. 19371, bytom: Októbrová 414/1, 958 01 Partizánske

Ing. Petra Chudá

Marek Chudý

Bc. Milan Chudý

Mgr. Katarína Chudá

Prof. Dušan Dušek

Mudr. Nadežda Dušeková

MUDr. Mária Hurajová

Splnomocnenie preberá: Ing. arch. Milan Chudý

V Bratislave: 27.05.2015

Splnomocnenie

Dole podpísaní majitelia pozemkov č.: 19377/1, 19373/16, 19373/5, 19373/4 a 19371 nachádzajúcich sa na Klzavej ulici v Bratislave - Nové Mesto, kú. Vinohrady
splnomocňujeme

Milana Chudého, bytom Ševčenkova 12, 851 01 Bratislava,
 nar. _____, OP číslo: _____

ktorý je oprávnený k zastupovaniu splnomocniteľov v jednotlivých potrebných konaniach, podávaní návrhov v rámci stavebných konaní, zastupovaniu pred správnymi orgánmi, právnickými a fyzickými osobami, preberanie rozhodnutí, nahliadnutiu do spisov a k ďalším úkonom potrebným pre zabezpečenie týkajúcich sa všetkých vecí na príprave, realizácii a dokončení projektu

„Komunikácia a inžinierske siete“

ako aj vo všetkých úkonoch nevyhnutných ku zriadeniu, ukončeniu zmlúv o prenájme, so zriadením vecných bremien vzťahujúcich sa ku líniovým stavbám uvedených pozemkov, a k ďalším úkonom potrebným pre zabezpečenie vecí.

Ing. **Petra Chudá** nar. _____ a **Marek Chudý** nar. _____, p.č. 19377/1
 bytom: Hraničná 1, 821 05 Bratislava

Ing. **Milan Chudý** nar. _____, p.č. 19373/16, bytom: Ševčenkova 12, 851 01 Bratislava

Mgr. **Katarína Chudá** nar. _____, p.č. 19373/5, bytom: Ševčenkova 12, 851 01 Bratislava

Prof. **Dušan Dušek** nar. _____ a **Nadežda Dušeková** nar. _____, p.č. 19373/4, bytom: Staré záhrady 10, 821 05 Bratislava

MUDr. **Mária Hurajová**, nar. _____, p.č. 19371, bytom: Októbrová 414/1, 958 01 Partizánske

Ing. Petra Chudá

Marek Chudý

Bc. Milan Chudý

Mgr. Katarína Chudá

Prof. Dušan Dušek

Mudr. Nadežda Dušeková

MUDr. Mária Hurajová

Splnomocnenie preberá: Ing. arch. Milan Chudý

V Bratislave: 27.05.2015

Splnomocnenie

Účle podpísaní majiteľia pozemkov č.: 19377/1, 19373/16, 19373/5, 19373/4 a 19371
nachádzajúcich sa na Kízavej ulici v Bratislave - Nové Mesto, kú. Vinohrady
splnomocňujeme

Milana Chudého, bytom Ševčenkova 12, 851 01 Bratislava,
nar. _____, OP číslo: _____

ktorý je oprávnený k zastupovaniu splnomocniteľov v jednotlivých potrebných konaniach,
podávaní návrhov v rámci stavebných konaní, zastupovaniu pred správnymi orgánmi,
právnickými a fyzickými osobami, preberanie rozhodnutí, nahliadnutí do spisov a k ďalším
úkonom potrebným pre zabezpečenie týkajúcich sa všetkých vecí na príprave, realizácii
a dokončení projektu

„Komunikácia a inžinierske siete“

ako aj vo všetkých úkonoch nevyhnutných ku zriadeniu, ukončeniu zmlúv o prenájme, so-
zriadením vecných bremien vzťahujúcich sa ku líniovým stavbám uvedených pozemkov,
a k ďalším úkonom potrebným pre zabezpečenie vecí.

Ing. **Petra Chudá** nar. _____ a **Marek Chudý** nar. _____, p.č. 19377/1
bytom: Hraničná 1, 821 05 Bratislava

Mgr. **Milan Chudý** nar. _____, p.č. 19373/16, bytom: Ševčenkova 12, 851 01 Bratislava

Mgr. **Katarína Chudá** nar. _____, p.č. 19373/5, bytom: Ševčenkova 12, 851 01
Bratislava

Prof. **Dušan Dušek** nar. _____ a **Nadežda Dušeková** nar. _____, p.č.
19373/4, bytom: Staré záhrady 10, 821 05 Bratislava

Mgr. **Mária Hurajová**, nar. _____, p.č. 19371, bytom: Októbrová 414/1, 958 01
Partizánske

Ing. **Petra Chudá**

Marek Chudý

Mgr. **Milan Chudý**

Mgr. **Katarína Chudá**

Prof. **Dušan Dušek**

Mudr. **Nadežda Dušeková**

Mgr. **Mária Hurajová**

Splnomocnenie preberá: Ing. arch. **Milan Chudý**

Bratislave: 27.05.2015

Splnomocnenie

ole podpísaní majitelia pozemkov č.: 19377/1, 19373/16, 19373/5, 19373/4 a 19371
achádzajúcich sa na Klzavej ulici v Bratislave - Nové Mesto, kú. Vínohrady
splnomocňujeme

Milana Chudého, bytom Ševčenkova 12, 851 01 Bratislava,
nar. , OP číslo:

ktorý je oprávnený k zastupovaniu splnomocniteľov v jednotlivých potrebných konaniach,
podávaní návrhov v rámci stavebných konaní, zastupovaniu pred správnymi orgánmi,
právnickými a fyzickými osobami, preberanie rozhodnutí, nahliadnutiu do spisov a k ďalším
úkonom potrebným pre zabezpečenie týkajúcich sa všetkých vecí na príprave, realizácii
a dokončení projektu

„Komunikácia a inžinierske siete“,

ako aj vo všetkých úkonoch nevyhnutných ku zriadeniu, ukončeniu zmlúv o prenájme, so
zriadením vecných bremien vzťahujúcich sa ku líniovým stavbám uvedených pozemkov,
a k ďalším úkonom potrebným pre zabezpečenie vecí.

Petra Chudá nar. a **Marek Chudý** nar. p.č. 19377/1
bytom: Hraničná 1, 821 05 Bratislava

Milan Chudý nar. , p.č. 19373/16, bytom: Ševčenkova 12, 851 01 Bratislava

Katarína Chudá nar. , p.č. 19373/5, bytom: Ševčenkova 12, 851 01
Bratislava

Dušan Dušek nar. a **Nadežda Dušeková** nar. , p.č.
19373/4, bytom: Staré záhrady 10, 821 05 Bratislava

Mária Hurajová, nar. , p.č. 19371, bytom: Októbrová 414/1, 958 01
Partizánske

Ing. Petra Chudá

Marek Chudý

Bc. Milan Chudý

Mgr. Katarína Chudá

Prof. Dušan Dušek

Mudr. Nadežda Dušeková

MUDr. Mária Hurajová

Splnomocnenie preberá: Ing. arch. Milan Chudý

V Bratislave: 27.05.2015



Spoplatnené v zmysle zákona č. 145/1995 Z.z.

Geometrický plán je podkladom na právne úkony, keď údaje doterajšieho stavu výkazu výmer sú zhodné s údajmi platných výpisov z katastra nehnuteľnosti

Vyhoviteľ: InKat Ostravská cesta 9 IČO 3675 3050 841 04 Bratislava IČ DPH: SK202022086	Kraj Bratislavský	Okres Bratislava III.	Obec Bratislava-m.č. Nové Mesto
	Kat. územie Vinohrady	Číslo plánu 15/2015	Mapový list č. Pezinok 8-9/32,34
<h2>GEOMETRICKÝ PLÁN</h2>		na zameranie komunikácie na p.č. 19379/2, 22304/4 a určenie vlastníckych práv	
Vyhotožil		Autorizačne overil	
Dňa: 9.6.2015	Meno: Ing. Hana Perútková	Dňa: 10.6.2015 * 53318	Úradne overil Meno: Ing. Monika Vičková
hranice boli v prírode označené obrubníkom, kov. roškami		Dňa: 05. AUG. 2015 Číslo: 1635/2015	
plán podrobného merania (meračský náčrt) č. E5558		Úradne overil podľa zákona NR SR č. 215/1995 Z.z. o geodézii a katastrálnom územnom	
hranice bodov označených číslami a ostatné meračské údaje sú uložené vo všeobecnej dokumentácii		a podpis	

VÝKAZ VÝMER

Doterajší stav				Zmeny					Nový stav					
Číslo parcely		Výmera		Druh pozemku	Diel	k parcele číslo	m ²	od parcely číslo	m ²	Číslo parcely	Výmera		Druh pozemku kód	Vlastník, (iná oprávnená osoba) adresa, (sídlo)
PK	KN	ha	m ²								ha	m ²		
Stav právny														
		19379	587	záhr.						19379/1	151	záhr. 4	Doterajší	
										19379/2	217	zast. pl. 22	Doterajší	
										19379/3	219	záhr. 4	Doterajší	
148	22304		1583	cesta	1	22304/4	12			(22304	1571	cesta)	Doterajší	
	19379		593	záhr.	2	22304/4	1			(19379	592	záhr.)	Doterajší	
					1			22304	12	22304/4	13	zast. pl.	Doterajší	
					2			19379	1			22		
Spolu:			2763				13		13		2763			
Stav podľa registra C KN														
39		19379	587	záhr.						19379/1	151	záhr. 4	Doterajší	
										19379/2	217	zast. pl. 22	Doterajší	
										19379/3	219	záhr. 4	Doterajší	
		22304/1	2827	zast. pl.						22304/1	2814	zast. pl. 22	Doterajší	
										22304/4	13	zast. pl. 22	Doterajší	
Spolu:			3414								3414			

Legenda:

Kód spôsobu využívania pozemku

22 - Pozemok, na ktorom je postavená inžinierska stavba-cesta miestna, a účelová komunikácia, lesná cesta, poľná cesta, chodník, nekryté parkovisko a ich súčasti
 4 - Pozemok prevažne v zastavanom území obce alebo v záhradkárskej osade, na ktorom sa pestuje , ovocie, okrasná nízka a vysoká zeleň a iné poľnohospodárske plodiny

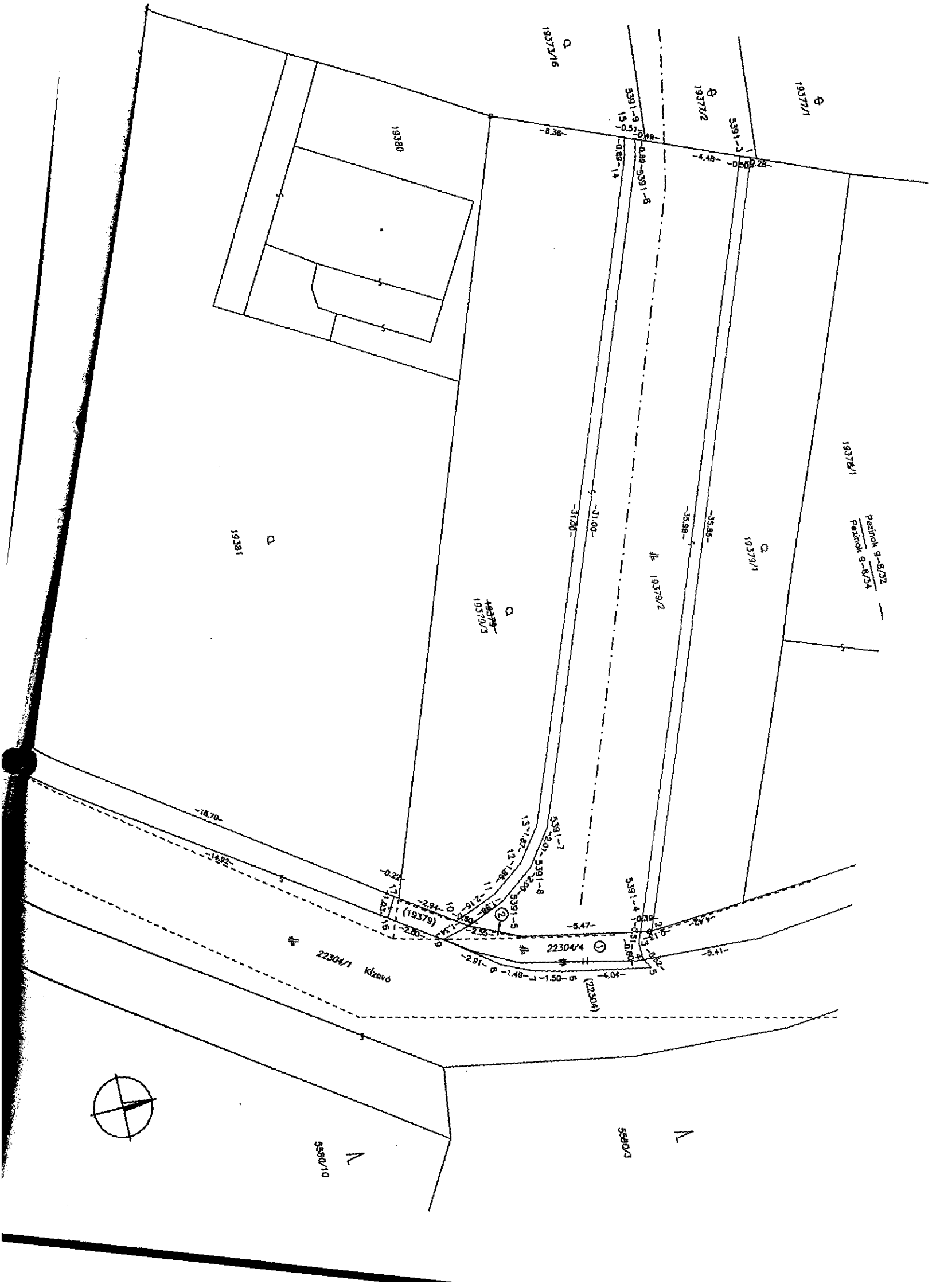

19377/1

19377/2

19373/16

19380

19381

19378/1

Prístrešok 9-8/32
Prístrešok 9-8/34

19379/1

19379/2

19379/3

-18.70-

-18.02-

SS91-7
SS91-8
SS91-5
(19379)

22304/4

22304/1 Kúžavó

SS91-4

-5.47-

(22304)

SS90/3

SS90/10



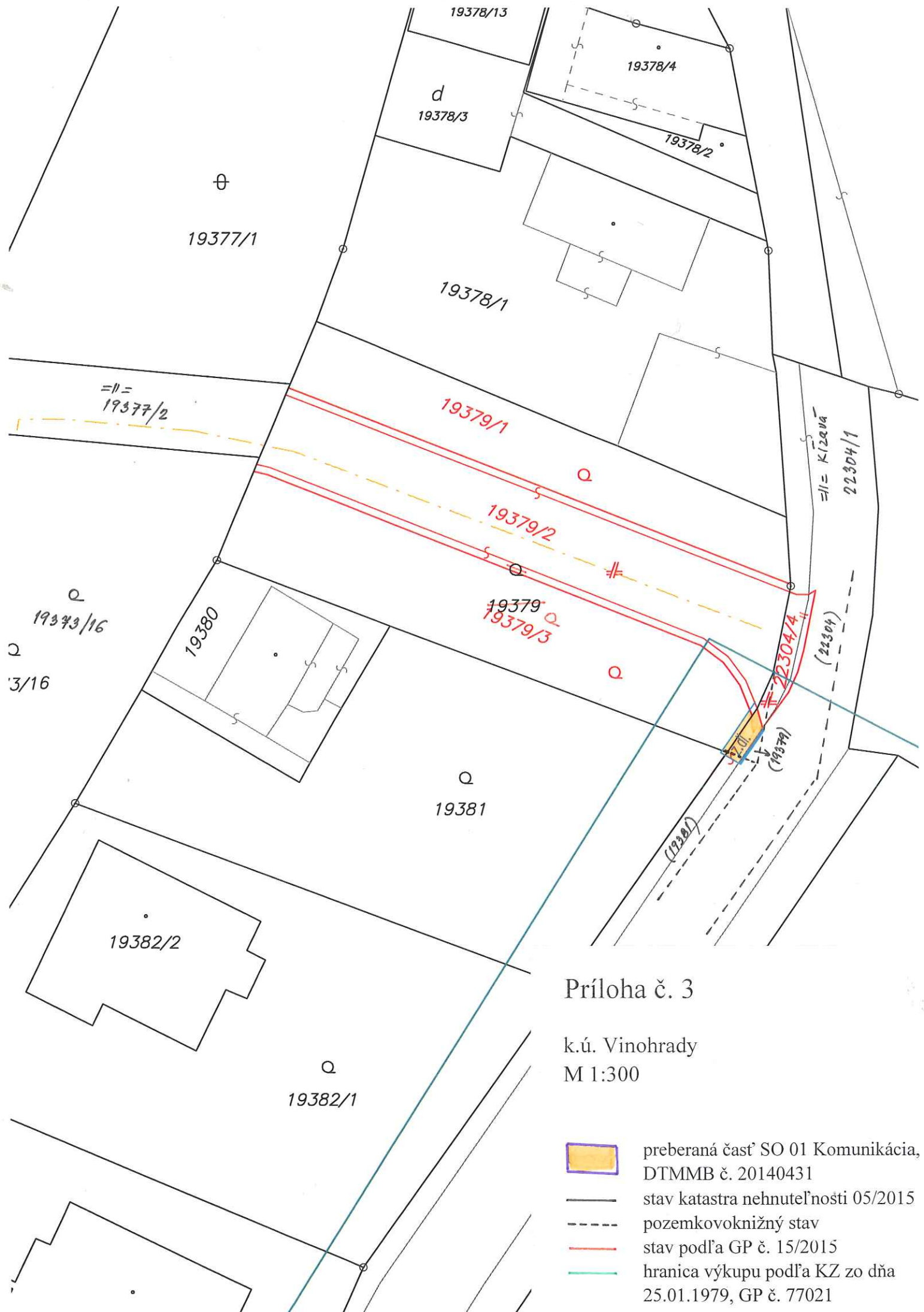

Príloha č. 3





k.ú. Vinohrady
M 1:300

- preberaná časť SO 01 Komunikácia, DTMMB č. 20140431
- stav katastra nehnuteľnosti 05/2015
- pozemkovoknižný stav
- stav podľa GP č. 15/2015
- hranica výkupu podľa KZ zo dňa 25.01.1979, GP č. 77021



Príloha č. 4

k.ú. Vinohrady
M 1:300

-  A1-A2 preberaná časť SO 06 Komunikácia, DTMMB č. 20130755
-  stav katastra nehnuteľnosti 05/2015
-  pozemkovoknižný stav
-  stav podľa GP č. 15/2015
-  hranica výkupu podľa KZ zo dňa 25.01.1979, GP č. 77021