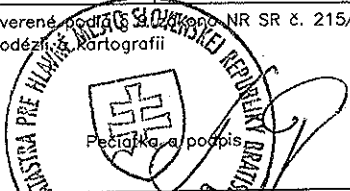

Spoplatnené v zmysle zákona č. 145/95 Zb.

Geometrický plán je podkladom na právne úkony, keď údaje doterajšieho stavu výkazu výmer sú zhodné s údajmi platných výpisov z katastra nehnuteľností

Vyhoviteľ G5 Geodeticko-obchodná spoločnosť spol.s r.o. Kopčianska 65 85107 Bratislava IČO: 31348556 email:g5slovakia@nextra.sk		Kraj Bratislavský	Okres Bratislava IV	Obec BA-m.č. KARLOVA VES
		Kat. územie Karlova Ves	Číslo plánu 103/2012	Mapový list č. Stupava 0-9/11
		GEOMETRICKÝ PLÁN na vyznačenie vecného bremena na priznanie práva uloženia IS-plyn, voda a kanalizácia cez pozemky p.č. 2835/4-5,2836/2 a 2843/3		
Vyhoviteľ		Autorizačne overil		Úradne overil Meno: Ing. Cipová Magdaléna
Dňa: 26.11.2012	Meno: Ing. Peter Kapusta	Dňa: 27.11.2012	Meno: Ing. Karol Ďungel	Dňa: - 7 DEC. 2012
Nové hranice boli v prírode označené neboli označené		Náležitosti o presnosť zodpovedá predpisom		Číslo: 2557/2012
Záznam podrobného merania (meračský náčrt) č. 4170E				Úradne overené podľa zákona NR SR č. 215/1995 Z.z. o geodézii a kartografii
Súradnice bodov označených číslami a ostatné meračské údaje sú uložené vo všeobecnej dokumentácii				

VÝKAZ VÝMER

str. 1

Doterajší stav					Zmeny					Nový stav					
Číslo			Výmera		Druh pozemku	Diel	k parcele číslo	m ²	od parcely číslo	m ²	Číslo parcely	Výmera		Druh pozemku	Vlastník, (iná opráv. osoba) adresa, (sídlo)
PK vložky	parcely											ha	m ²	ha	
LV	PK	KN	ha	m ²								ha	m ²	kód	
Stav právny je totožný s registrom C KN															
46		2835/4	552	zast.pl.							2835/4	552	zast.pl. 22		Doterajší
46		2835/5	954	zast.pl.							2835/5	954	zast.pl. 22		detto
46		2836/2	85	ost.pl.							2836/2	85	ost.pl. 36		detto
46		2843/3	142	vinica							2843/3	142	vinica 3		detto
Spolu:															
<p>Legenda: kód spôsobu využívania 22 Pozemok, na ktorom je postavená inžinierska stavba – cestná, miestna a úžľavá komunikácia, lesná cesta, poľná cesta, ... 36 Pozemok, ktorý nie je využívaný žiadnym z uvedených spôsobov 3 Pozemok, na ktorom sa pestuje vinič alebo pozemok vhodný na pestovanie viniča, na ktorom bol vinič dočasne odstránený</p> <p>Poznámka: Zriaďuje sa vecné bremeno na priznanie práva uloženia inžinierskych sietí – plyn, vody a kanalizácie na pozemkoch p.č. 2836/2, 2843/3, 2835/5, 2835/4 vo vyznačenom rozsahu v prospech správcov IS</p>															

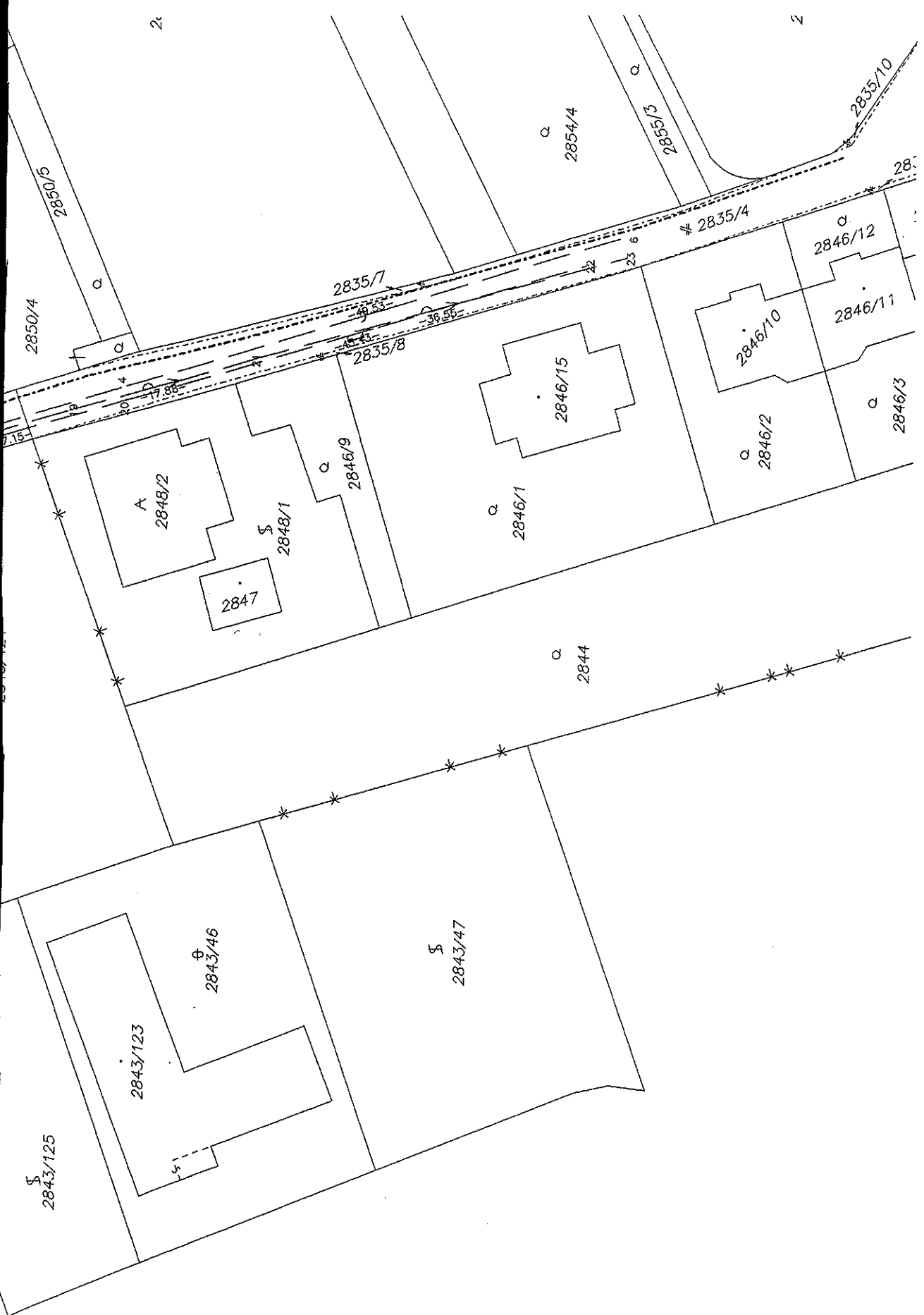

§ 2843/125

2843/123

⊕ 2843/46

§ 2843/47

A 2848/2

2847

§ 2848/1

⊕ 2848/9

⊕ 2846/1

2846/15

2846/10

⊕ 2846/2

⊕ 2846/12

2846/11

⊕ 2846/3

⊕ 2844

2850/4

2850/5

⊕ 2854/4

⊕ 2855/3

2835/7

2835/8

⊕ 2835/4

2835/10

7.15

4

17.86

4

39.55

4

4

4

4

4

4

4

4

4

4

4

4

4

4

4

4

4

4

4

4

4

4

4

4

4

4

4

4

4

4

4

4

4

4

4

4

4

4

28

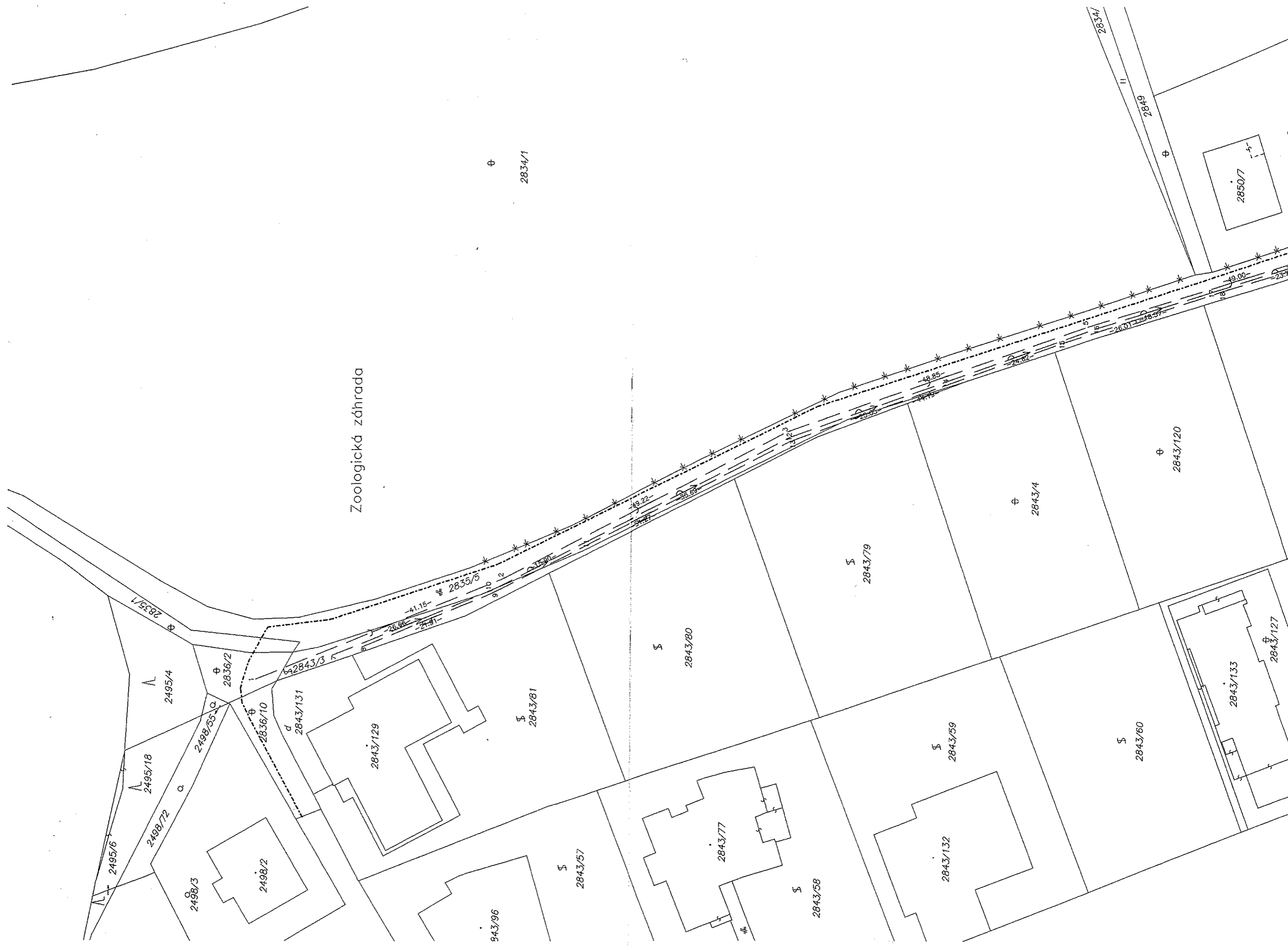

Zoologická zahrada

- 2495/6
- 2495/18
- 2495/4
- 2498/72
- 2498/3
- 2498/2
- 2498/55
- 2836/2
- 2836/10
- 2843/131
- 2843/129
- 2843/81
- 2843/120
- 2843/4
- 2843/79
- 2843/80
- 2843/77
- 2843/58
- 2843/132
- 2843/59
- 2843/60
- 2843/127
- 2843/133
- 2835/1
- 2834/1
- 2835/5
- 2843/3
- 2843/70
- 2843/71
- 2843/72
- 2843/73
- 2843/74
- 2843/75
- 2843/76
- 2843/77
- 2843/78
- 2843/79
- 2843/80
- 2843/81
- 2843/82
- 2843/83
- 2843/84
- 2843/85
- 2843/86
- 2843/87
- 2843/88
- 2843/89
- 2843/90
- 2843/91
- 2843/92
- 2843/93
- 2843/94
- 2843/95
- 2843/96
- 2843/97
- 2843/98
- 2843/99
- 2843/100
- 2843/101
- 2843/102
- 2843/103
- 2843/104
- 2843/105
- 2843/106
- 2843/107
- 2843/108
- 2843/109
- 2843/110
- 2843/111
- 2843/112
- 2843/113
- 2843/114
- 2843/115
- 2843/116
- 2843/117
- 2843/118
- 2843/119
- 2843/120
- 2843/121
- 2843/122
- 2843/123
- 2843/124
- 2843/125
- 2843/126
- 2843/127
- 2843/128
- 2843/129
- 2843/130
- 2843/131
- 2843/132
- 2843/133
- 2843/134
- 2843/135
- 2843/136
- 2843/137
- 2843/138
- 2843/139
- 2843/140
- 2843/141
- 2843/142
- 2843/143
- 2843/144
- 2843/145
- 2843/146
- 2843/147
- 2843/148
- 2843/149
- 2843/150
- 2843/151
- 2843/152
- 2843/153
- 2843/154
- 2843/155
- 2843/156
- 2843/157
- 2843/158
- 2843/159
- 2843/160
- 2843/161
- 2843/162
- 2843/163
- 2843/164
- 2843/165
- 2843/166
- 2843/167
- 2843/168
- 2843/169
- 2843/170
- 2843/171
- 2843/172
- 2843/173
- 2843/174
- 2843/175
- 2843/176
- 2843/177
- 2843/178
- 2843/179
- 2843/180
- 2843/181
- 2843/182
- 2843/183
- 2843/184
- 2843/185
- 2843/186
- 2843/187
- 2843/188
- 2843/189
- 2843/190
- 2843/191
- 2843/192
- 2843/193
- 2843/194
- 2843/195
- 2843/196
- 2843/197
- 2843/198
- 2843/199
- 2843/200
- 2843/201
- 2843/202
- 2843/203
- 2843/204
- 2843/205
- 2843/206
- 2843/207
- 2843/208
- 2843/209
- 2843/210
- 2843/211
- 2843/212
- 2843/213
- 2843/214
- 2843/215
- 2843/216
- 2843/217
- 2843/218
- 2843/219
- 2843/220
- 2843/221
- 2843/222
- 2843/223
- 2843/224
- 2843/225
- 2843/226
- 2843/227
- 2843/228
- 2843/229
- 2843/230
- 2843/231
- 2843/232
- 2843/233
- 2843/234
- 2843/235
- 2843/236
- 2843/237
- 2843/238
- 2843/239
- 2843/240
- 2843/241
- 2843/242
- 2843/243
- 2843/244
- 2843/245
- 2843/246
- 2843/247
- 2843/248
- 2843/249
- 2843/250
- 2843/251
- 2843/252
- 2843/253
- 2843/254
- 2843/255
- 2843/256
- 2843/257
- 2843/258
- 2843/259
- 2843/260
- 2843/261
- 2843/262
- 2843/263
- 2843/264
- 2843/265
- 2843/266
- 2843/267
- 2843/268
- 2843/269
- 2843/270
- 2843/271
- 2843/272
- 2843/273
- 2843/274
- 2843/275
- 2843/276
- 2843/277
- 2843/278
- 2843/279
- 2843/280
- 2843/281
- 2843/282
- 2843/283
- 2843/284
- 2843/285
- 2843/286
- 2843/287
- 2843/288
- 2843/289
- 2843/290
- 2843/291
- 2843/292
- 2843/293
- 2843/294
- 2843/295
- 2843/296
- 2843/297
- 2843/298
- 2843/299
- 2843/300
- 2843/301
- 2843/302
- 2843/303
- 2843/304
- 2843/305
- 2843/306
- 2843/307
- 2843/308
- 2843/309
- 2843/310
- 2843/311
- 2843/312
- 2843/313
- 2843/314
- 2843/315
- 2843/316
- 2843/317
- 2843/318
- 2843/319
- 2843/320
- 2843/321
- 2843/322
- 2843/323
- 2843/324
- 2843/325
- 2843/326
- 2843/327
- 2843/328
- 2843/329
- 2843/330
- 2843/331
- 2843/332
- 2843/333
- 2843/334
- 2843/335
- 2843/336
- 2843/337
- 2843/338
- 2843/339
- 2843/340
- 2843/341
- 2843/342
- 2843/343
- 2843/344
- 2843/345
- 2843/346
- 2843/347
- 2843/348
- 2843/349
- 2843/350
- 2843/351
- 2843/352
- 2843/353
- 2843/354
- 2843/355
- 2843/356
- 2843/357
- 2843/358
- 2843/359
- 2843/360
- 2843/361
- 2843/362
- 2843/363
- 2843/364
- 2843/365
- 2843/366
- 2843/367
- 2843/368
- 2843/369
- 2843/370
- 2843/371
- 2843/372
- 2843/373
- 2843/374
- 2843/375
- 2843/376
- 2843/377
- 2843/378
- 2843/379
- 2843/380
- 2843/381
- 2843/382
- 2843/383
- 2843/384
- 2843/385
- 2843/386
- 2843/387
- 2843/388
- 2843/389
- 2843/390
- 2843/391
- 2843/392
- 2843/393
- 2843/394
- 2843/395
- 2843/396
- 2843/397
- 2843/398
- 2843/399
- 2843/400
- 2843/401
- 2843/402
- 2843/403
- 2843/404
- 2843/405
- 2843/406
- 2843/407
- 2843/408
- 2843/409
- 2843/410
- 2843/411
- 2843/412
- 2843/413
- 2843/414
- 2843/415
- 2843/416
- 2843/417
- 2843/418
- 2843/419
- 2843/420
- 2843/421
- 2843/422
- 2843/423
- 2843/424
- 2843/425
- 2843/426
- 2843/427
- 2843/428
- 2843/429
- 2843/430
- 2843/431
- 2843/432
- 2843/433
- 2843/434
- 2843/435
- 2843/436
- 2843/437
- 2843/438
- 2843/439
- 2843/440
- 2843/441
- 2843/442
- 2843/443
- 2843/444
- 2843/445
- 2843/446
- 2843/447
- 2843/448
- 2843/449
- 2843/450
- 2843/451
- 2843/452
- 2843/453
- 2843/454
- 2843/455
- 2843/456
- 2843/457
- 2843/458
- 2843/459
- 2843/460
- 2843/461
- 2843/462
- 2843/463
- 2843/464
- 2843/465
- 2843/466
- 2843/467
- 2843/468
- 2843/469
- 2843/470
- 2843/471
- 2843/472
- 2843/473
- 2843/474
- 2843/475
- 2843/476
- 2843/477
- 2843/478
- 2843/479
- 2843/480
- 2843/481
- 2843/482
- 2843/483
- 2843/484
- 2843/485
- 2843/486
- 2843/487
- 2843/488
- 2843/489
- 2843/490
- 2843/491
- 2843/492
- 2843/493
- 2843/494
- 2843/495
- 2843/496
- 2843/497
- 2843/498
- 2843/499
- 2843/500
- 2843/501
- 2843/502
- 2843/503
- 2843/504
- 2843/505
- 2843/506
- 2843/507
- 2843/508
- 2843/509
- 2843/510
- 2843/511
- 2843/512
- 2843/513
- 2843/514
- 2843/515
- 2843/516
- 2843/517
- 2843/518
- 2843/519
- 2843/520
- 2843/521
- 2843/522
- 2843/523
- 2843/524
- 2843/525
- 2843/526
- 2843/527
- 2843/528
- 2843/529
- 2843/530
- 2843/531
- 2843/532
- 2843/533
- 2843/534
- 2843/535
- 2843/536
- 2843/537
- 2843/538
- 2843/539
- 2843/540
- 2843/541
- 2843/542
- 2843/543
- 2843/544
- 2843/545
- 2843/546
- 2843/547
- 2843/548
- 2843/549
- 2843/550
- 2843/551
- 2843/552
- 2843/553
- 2843/554
- 2843/555
- 2843/556
- 2843/557
- 2843/558
- 2843/559
- 2843/560
- 2843/561
- 2843/562
- 2843/563
- 2843/564
- 2843/565
- 2843/566
- 2843/567
- 2843/568
- 2843/569
- 2843/570
- 2843/571
- 2843/572
- 2843/573
- 2843/574
- 2843/575
- 2843/576
- 2843/577
- 2843/578
- 2843/579
- 2843/580
- 2843/581
- 2843/582
- 2843/583
- 2843/584
- 2843/585
- 2843/586
- 2843/587
- 2843/588
- 2843/589
- 2843/590
- 2843/591
- 2843/592
- 2843/593
- 2843/594
- 2843/595
- 2843/596
- 2843/597
- 2843/598
- 2843/599
- 2843/600
- 2843/601
- 2843/602
- 2843/603
- 2843/604
- 2843/605
- 2843/606
- 2843/607
- 2843/608
- 2843/609
- 2843/610
- 2843/611
- 2843/612
- 2843/613
- 2843/614
- 2843/615
- 2843/616
- 2843/617
- 2843/618
- 2843/619
- 2843/620
- 2843/621
- 2843/622
- 2843/623
- 2843/624
- 2843/625
- 2843/626
- 2843/627
- 2843/628
- 2843/629
- 2843/630
- 2843/631
- 2843/632
- 2843/633
- 2843/634
- 2843/635
- 2843/636
- 2843/637
- 2843/638
- 2843/639
- 2843/640
- 2843/641
- 2843/642
- 2843/643
- 2843/644
- 2843/645
- 2843/646
- 2843/647
- 2843/648
- 2843/649
- 2843/650
- 2843/651
- 2843/652
- 2843/653
- 2843/654
- 2843/655
- 2843/656
- 2843/657
- 2843/658
- 2843/659
- 2843/660
- 2843/661
- 2843/662
- 2843/663
- 2843/664
- 2843/665
- 2843/666
- 2843/667
- 2843/668
- 2843/669
- 2843/670
- 2843/671
- 2843/672
- 2843/673
- 2843/674
- 2843/675
- 2843/676
- 2843/677
- 2843/678
- 2843/679
- 2843/680
- 2843/681
- 2843/682
- 2843/683
- 2843/684
- 2843/685
- 2843/686
- 2843/687
- 2843/688
- 2843/689
- 2843/690
- 2843/691
- 2843/692
- 2843/693
- 2843/694
- 2843/695
- 2843/696
- 2843/697
- 2843/698
- 2843/699
- 2843/700
- 2843/701
- 2843/702
- 2843/703
- 2843/704
- 2843/705
- 2843/706
- 2843/707
- 2843/708
- 2843/709
- 2843/710
- 2843/711
- 2843/712
- 2843/713
- 2843/714
- 2843/715
- 2843/716
- 2843/717
- 2843/718
- 2843/719
- 2843/720
- 2843/721
- 2843/722
- 2843/723
- 2843/724
- 2843/725
- 2843/726
- 2843/727
- 2843/728
- 2843/729
- 2843/730
- 2843/731
- 2843/732
- 2843/733
- 2843/734
- 2843/735
- 2843/736
- 2843/737
- 2843/738
- 2843/739
- 2843/740
- 2843/741
- 2843/742
- 2843/743
- 2843/744
- 2843/745
- 2843/746
- 2843/747
- 2843/748
- 2843/749
- 2843/750
- 2843/751
- 2843/752
- 2843/753
- 2843/754
- 2843/755
- 2843/756
- 2843/757
- 2843/758
- 2843/759
- 2843/760
- 2843/761
- 2843/762
- 2843/763
- 2843/764
- 2843/765
- 2843/766
- 2843/767
- 2843/768
- 2843/769
- 2843/770
- 2843/771
- 2843/772
- 2843/773
- 2843/774
- 2843/775
- 2843/776
- 2843/777
- 2843/778
- 2843/779
- 2843/780
- 2843/781
- 2843/782
- 2843/783
- 2843/784
- 2843/785
- 2843/786
- 2843/787
- 2843/788
- 2843/789
- 2843/790
- 2843/791
- 2843/792
- 2843/793
- 2843/794
- 2843/795
- 2843/796
- 2843/797
- 2843/798
- 2843/799
- 2843/800
- 2843/801
- 2843/802
- 2843/803
- 2843/804
- 2843/805
- 2843/806
- 2843/807
- 2843/808
- 2843/809
- 2843/810
- 2843/811
- 2843/812
- 2843/813
- 2843/814
- 2843/815
- 2843/816
- 2843/817
- 2843/818
- 2843/819
- 2843/820
- 2843/821
- 2843/822
- 2843/823
- 2843/824
- 2843/825
- 2843/826
- 2843/827
- 2843/828
- 2843/829
- 2843/830
- 2843/831
- 2843/832
- 2843/833
- 2843/834
- 2843/835
- 2843/836
- 2843/837
- 2843/838
- 2843/839
- 2843/840
- 2843/841
- 2843/842
- 2843/843
- 2843/844
- 2843/845
- 2843/846
- 2843/847
- 2843/848
- 2843/849
- 2843/850
- 2843/851
- 2843/852
- 2843/853
- 2843/854
- 2843/855
- 2843/856
- 2843/857
- 2843/858
- 2843/859
- 2843/860
- 2843/861
- 2843/862
- 2843/863
- 2843/864
- 2843/865
- 2843/866
- 2843/867
- 2843/868
- 2843/869
- 2843/870
- 2843/871
- 2843/872
- 2843/873
- 2843/874
- 2843/875
- 2843/876
- 2843/877
- 2843/878
- 2843/879
- 2843/880
- 2843/881
- 2843/882
- 2843/883
- 2843/884
- 2843/885
- 2843/886
- 2843/887
- 2843/888
- 2843/889
- 2843/890
- 2843/891
- 2843/892
- 2843/893
- 2843/894
- 2843/895
- 2843/896
- 2843/897
- 2843/898
- 2843/899
- 2843/900
- 2843/901
- 2843/902
- 2843/903
- 2843/904
- 2843/905
- 2843/906
- 2843/907
- 2843/908
- 2843/909
- 2843/910
- 2843/911
- 2843/912
- 2843/913
- 2843/914
- 2843/915
- 2843/916
- 2843/917
- 2843/918
- 2843/919
- 2843/920
- 2843/921
- 2843/922
- 2843/923
- 2843/924
- 2843/925
- 2843/926
- 2843/927
- 2843/928
- 2843/929
- 2843/930
- 2843/931
- 2843/932
- 2843/933
- 2843/934
- 2843/935
- 2843/936
- 2843/937
- 2843/938
- 2843/939
- 2843/940
- 2843/941
- 2843/942
- 2843/943
- 2843/944
- 2843/945
- 2843/946
- 2843/947
- 2843/948
- 2843/949
- 2843/950
- 2843/951
- 2843/952
- 2843/953
- 2843/954
- 2843/955
- 2843/956
- 2843/957
- 2843/958
- 2843/959
- 2843/960
- 2843/961
- 2843/962
- 2843/963
- 2843/964
- 2843/965
- 2843/966
- 2843/967
- 2843/968
- 2843/969
- 2843/970
- 2843/971
- 2843/972
- 2843/973
- 2843/974
- 2843/975
- 2843/976
- 2843/977
- 2843/978
- 2843/