

Dohoda o ukončení zmluvy o dielo č. MAGSP2000016

(ďalej len ako „dohoda“)

uzatvorená v zmysle článku II bod 2 písmeno b) zmluvy o dielo č. MAGSP2000016 medzi

Hlavné mesto Slovenskej republiky Bratislava

sídlo: Primaciálne nám. 1, 814 99 Bratislava
IČO: 00 603 481
DIČ: 2020372596
banka: Československá obchodná banka, a.s.
č. účtu v tvare IBAN: SK37 7500 0000 0000 2582 9413
zastúpenie: Ing. Tatiana Kratochvílová, prvý námestník primátora v zmysle Rozhodnutia č. 36/2021 primátora hlavného mesta Slovenskej republiky Bratislavy, o podpisovaní písomností a právnych dokumentov

(ďalej len ako „objednávateľ“)

a

BECO, spol. s r.o.

sídlo: Dolné Rudiny 1, 010 91 Žilina
IČO: 44 629 281
zápis v registri: Obchodný register Okresného súdu Žilina, oddiel: Sro, vložka č. 59078/L
DIČ: 2022787415
banka: Slovenska sporiteľňa, a.s.
č. účtu v tvare IBAN: SK18 0900 0000 0051 3740 5538
zastúpenie: Michal Padala, konateľ

(ďalej len ako „zhotoviteľ“)

(objednávateľ a zhotoviteľ spolu ďalej len ako „zmluvné strany“ alebo samostatne aj ako „zmluvná strana“)

Preambula

Zmluvné strany uzatvorili dňa 25.11.2020 zmluvu o dielo č. MAGSP2000016 (ďalej len ako „zmluva“), v zmysle ktorej sa zhotoviteľ zaviazal vykonať pre objednávateľa dielo „Sanácia sociálnych zariadení v budove Nová radnica“. V zmysle článku II ods. 2 písm. b) zmluvy, zaniká zmluva na základe písomnej dohody zmluvných strán. Vzhľadom na spoločný záujem zmluvných strán ukončiť zmluvu, dohodli sa zmluvné strany na uzatvorení tejto dohody.

Článok I Predmet dohody

1. Zmluvné strany sa dohodli, že predčasne ukončujú trvanie zmluvy a to ku dňu 31.01.2022 .
2. Zmluvné strany prehlasujú a berú na vedomie, že všetky ich vzájomné záväzky vyplývajúce zo zmluvy sú vysporiadané.
3. Ustanovením článku I bod 2 tejto dohody nie sú dotknuté práva a povinnosti zmluvných strán týkajúce sa zodpovednosti, záruky a vád častí diela odovzdaných zhotoviteľom a prevzatých zhotoviteľom podľa zmluvy pred účinnosťou tejto dohody.
4. Rovnako ustanovením článku I bod 2 tejto dohody nie sú dotknuté ani ostatné práva a povinnosti zmluvných strán vyplývajúce zo zmluvy, ktoré podľa zmluvy môžu, podľa ich charakteru, trvať aj po skončení zmluvy.

Článok II Spoločné a záverečné ustanovenia

1. Táto dohoda nadobúda platnosť dňom jej podpisu oprávnenými zástupcami zmluvných strán a účinnosť dňom nasledujúcim po dni jej zverejnenia na webovom sídle objednávateľa v zmysle § 47a ods. 1 zák. č. 40/1964 Zb. Občianskeho zákonníka v znení neskorších predpisov v spojení s § 5a zák. č. 211/2000 Z. z. zákona o slobodnom

prístupe k informáciám a o zmene a doplnení niektorých zákonov (zákon o slobode informácií) v znení neskorších predpisov.

2. Táto dohoda ku dňu jej podpísania predstavuje úplnú dohodu zmluvných strán týkajúcu sa ukončenia zmluvy a nahrádza akúkoľvek predchádzajúcu korešpondenciu a rokovania zmluvných strán, či už ústne alebo písomné, ktoré sa konali pred podpísaním tejto dohody; zmluvné strany vyhlasujú, že žiadne ústne ani písomné vedľajšie dojednania ku dňu podpisu dohody neexistujú.
3. Táto dohoda je vyhotovená v 3 (slovom: troch) rovnopisoch s platnosťou originálu; 2 (slovom: dva) rovnopisy pre objednávateľa a 1 (slovom: jeden) pre zhotoviteľa.
4. Neplatnosť, neúčinnosť alebo neaplikovateľnosť niektorého ustanovenia tejto dohody nespôsobuje neplatnosť, neúčinnosť alebo neaplikovateľnosť tejto dohody ako celku.
5. V prípade neplatnosti, neúčinnosti alebo neaplikovateľnosti niektorého ustanovenia tejto dohody sú zmluvné strany povinné vyvinúť všetku súčinnosť, ktorú od nich možno spravodlivo požadovať, aby neplatné, neúčinné alebo neaplikovateľné ustanovenie tejto dohody nahradili novým ustanovením v súlade s účelom tejto dohody. V prípade, ak bude právny predpis citovaný v tejto dohode zrušený a nahradený iným právnym predpisom, odkazy tejto dohody na pôvodný právny predpis sa budú považovať za odkazy na právny predpis, ktorý ho nahradil.
6. Právne vzťahy zmluvných strán v tejto zmluve neupravené sa riadia príslušnými všeobecne záväznými právnymi predpismi Slovenskej republiky v platnom znení, a to najmä zákonom č. 40/1964 Zb. Občiansky zákonník v znení neskorších predpisov, zákonom č. 513/1991 Zb. Obchodný zákonník v znení neskorších predpisov a zákonom č. 343/2015 Z. z. o verejnom obstarávaní a o zmene a doplnení niektorých zákonov v znení neskorších predpisov.
7. Zmluvné strany sa zaväzujú vynaložiť primerané úsilie pri riešení vzájomných sporov vyplývajúcich z tejto dohody, ktoré budú riešené v prvom rade zmierlivým spôsobom a dialógom. V prípade, ak zmierlivý spôsob riešenia vzájomných sporov nebude úspešný, právomoc riešiť spory vyplývajúce z tejto zmluvy majú príslušné súdy Slovenskej republiky, za použitia slovenského práva.
8. Neoddeliteľnou súčasťou tejto zmluvy sú nasledujúce prílohy:
 - a) Príloha č. 1 – preberacie protokoly
9. Zmluvné strany vyhlasujú, že si túto dohodu (vrátane jej príloh) prečítali, jej obsahu porozumeli, súhlasia s ňou bez výhrad a sú si vedomé právnych následkov podpísania tejto dohody.
10. Zmluvné strany vyhlasujú, že ich zmluvná sloboda nie je žiadnym spôsobom obmedzená, túto dohodu uzatvárajú slobodne, vážne, nie v tiesni ani za nápadne nevýhodných podmienok a je jasným, určitým a verným vyjadrením ich vôle, čo potvrdzujú vlastnoručnými podpismi.

V Bratislave, dňa 31.01.2022

V Bratislave, dňa 26.01.2022

.....**V.I.**.....
objedávateľ
Ing. Tatiana Kratochvílová
prvý námestník primátora

.....**V.I.**.....
zhotoviteľ
Michal Padala
konateľ

Príloha č. 1 – preberacie protokoly

REKAPITULÁCIA _ Súpis vykonaných prác

Kód:

Stavba: **RADNICA BA**

Miesto: **Bratislava**

Objednávateľ:

Zhotoviteľ: **BECO, spol. s r.o.**

Kód	Popis	Cena bez DPH [EUR]	Súpis prác	ZOSTATOK
			Cena bez DPH [EUR]	Cena bez DPH [EUR]
Náklady z rozpočtov		221 007,79	15 665,72	205 342,07
27-1	ASR	98 030,62	9 002,19	89 028,43
27-2	Eli	22 260,52	0,00	22 260,52
27-3	VZT	11 168,27	385,00	10 783,27
27-4	ZTI - Zdravotechnika	83 552,23	5 670,99	77 881,24
27-5	UK - Vykurovanie	5 996,16	607,55	5 388,61



DEJEN

REKAPITULÁCIA _ Súpis vykonaných prác - navyac práce

Kód:

Stavba: RADNICA BA

Miesto: Bratislava

Objednávateľ:

Zhotoviteľ: BECO, spol. s r.o.

Kód	Popis	Cena bez DPH [EUR]
Náklady z rozpočtov		42 674,72
1	Eli- navyac práca	2 465,84
2	Lešenie, Sklz na sut'- navyac práca	5 451,41
3	Zabezpečenie poschodí- navyac práca	2 352,80
4	Eli- doplnenie prívodu pre klimatizáciu v serverovni- navyac práca	391,97
5	Domurovanie otvorov a výspravky 1.np, 2.np, 3.np, 5.np- navyac práca	703,03
6	Vybúranie priečky z tehál 1.np, 2.np, 3.np, 4.np, 5.np- navyac práca	399,73
7	Vybúranie poterov 1.NP- 5.NP- navyac práca	5 988,45
8	Hodinová sadzba- navyac práca	24 921,50

TO VECNES A FINANČES STRÁKE TOT VEDŽUTE ~
PREDLOŽENÝ SÚP - NAVIAC PRÁCE

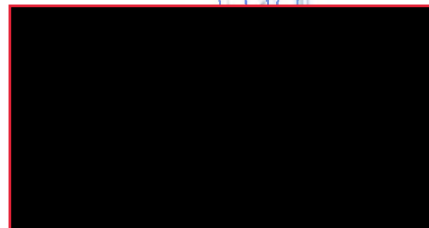

Objednavateľ:
Zhotoviteľ: BECO, spol. s r.o.

Kod	Popis	Cena bez DPH [EUR]
Náklady z rozpočtov		42 674,72
1	Eli- naviac práca	2 465,84
2	Lešenie, Sklz na súť- naviac práca	5 451,41
3	Zabezpečenie poschodi- naviac práca	2 352,80
4	Eli- doplnenie prívodu pre klimatizáciu v serverovni- naviac práca	391,97
5	Domurovanie otvorov a výspravky 1.np, 2.np, 3.np, 5.np- naviac práca	703,03
6	Vybúranie priečky z tehál 1.np, 2.np, 3.np, 4.np, 5.np- naviac práca	399,73
7	Vybúranie poterov 1.NP- 5.NP- naviac práca	5 988,45
8	Hodinová sadzba- naviac práca	24 921,50

Zradiskova

7.10.2024

Peter Petro

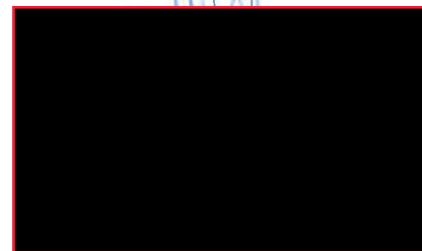
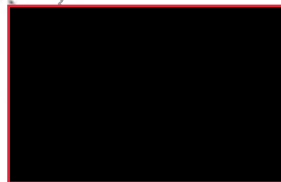

REKAPITULÁCIA _ Súpis vykonaných prác

Kód:

Stavba: RADNICA BA

Miesto: Bratislava

Objednávateľ:

Zhotoviteľ: BECO, spol. s r.o.

			Súpis prác	ZOSTATOK
Kód	Popis	Cena bez DPH [EUR]	Cena bez DPH [EUR]	Cena bez DPH [EUR]
Náklady z rozpočtov		221 007,79	15 665,72	205 342,07
27-1	ASR	98 030,62	9 002,19	89 028,43
27-2	Eli	22 260,52	0,00	22 260,52
27-3	VZT	11 168,27	385,00	10 783,27
27-4	ZTI - Zdravotechnika	83 552,23	5 670,99	77 881,24
27-5	UK - Vykurovanie	5 996,16	607,55	5 388,61

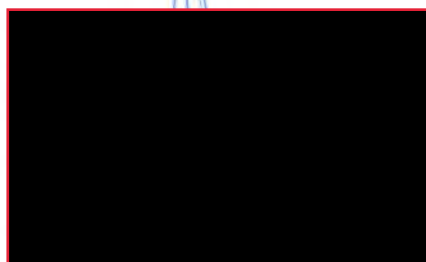

Súpis prác

Stavba:

RADNICA BA

Objekt:

27-1 - ASR

Miesto:

Bratislava

Objednávateľ:

Zhotoviteľ:

BECO, spol. s r.o.

							Súpis prác		ZOSTATOK		
PČ	Ty p	Kód	Popis	MJ	Množstvo	J.cena [EUR]	Cena celkom [EUR]	Množstvo	Cena celkom [EUR]	Množstvo	Cena celkom [EUR]
Náklady z rozpočtu							98 030,62	9 002,19	89 028,43		
D		HSV	Práce a dodávky HSV								
D		3	Zvislé a kompletne konštrukcie								
1	K	317162101	Keramický predpätý preklad POROTHERM KPP, šírky 120 mm, výšky 65 mm, dĺžky 1000 mm	ks	16,000	12,300	196,800	0,000	0,000	16,000	196,800
D		6	Úpravy povrchov, podlahy, osadenie								
2	K	612465110	Príprava vnútorného podkladu stien BAUMIT, cementový Prednástrék (Baumit Vorspritzer 2 mm), strojné nanášanie	m2	362,160	1,000	362,160	0,000	0,000	362,160	362,160
3	K	612465201	Vnútorná omietka stien BAUMIT, vápennocementová, strojné nanášanie, Jadrová omietka strojová, hr. 10 mm	m2	362,160	11,000	3 983,760	0,000	0,000	362,160	3 983,760
4	K	632455605	Cementový poter BAUMIT Estrich, triedy CT-C20-F5, hr. 55 mm	m2	161,900	15,600	2 525,640	0,000	0,000	161,900	2 525,640
5	K	642942111	Osadenie oceľovej dverovej zárubne alebo rámu, plochy otvoru do 2,5 m2	ks	18,000	27,000	486,000	0,000	0,000	18,000	486,000
6	M	553310004900	Zárubňa oceľová CgU švxhr 700x1970x60 mm L	ks	13,000	29,000	377,000	0,000	0,000	13,000	377,000
7	M	553310004700	Zárubňa oceľová CgU švxhr 600x1970x60 mm L	ks	4,000	27,000	108,000	0,000	0,000	4,000	108,000
8	M	553310010500	Zárubňa oceľová typ S 75 V/700 L/P pre sadrokartón	ks	1,000	30,000	30,000	0,000	0,000	1,000	30,000
D		9	Ostatné konštrukcie a práce-búranie								
9	K	962031132	Búranie priečok z tehál pálených, plných alebo dutých hr. do 150 mm, -0,19600t	m2	279,240	3,100	865,644	279,240	865,644	0,000	0,000
10	K	962032231	Búranie muriva nadzákladového z tehál pálených, vápenopieskových, cementových na maltu, -1,90500t	m3	2,865	74,000	212,010	2,865	212,010	0,000	0,000
11	K	965043341	Búranie podkladov pod dlažby, liatych dlažieb a mazanín, betón s poterom, teracom hr.do 100 mm, plochy nad 4 m2 -2,20000t	m3	9,715	75,000	728,625	9,175	688,125	0,540	40,500
12	K	965081812	Búranie dlažieb, z kamen., cement., terazzových, čadičových alebo keram. dĺžky , hr.nad 10 mm, -0,06500t	m2	161,910	3,000	485,730	161,910	485,730	0,000	0,000
13	K	968024551	Vybúranie kamenných dverových zárubní, bez vyvesenia krídlel, plochy do 2 m2, -0,25700t	m2	103,200	2,900	299,280	103,200	299,280	0,000	0,000
14	K	978059531	Odsekanie a odobratie stien z obkladačiek vnútorných nad 2 m2, -0,06800t	m2	362,160	3,000	1 086,480	311,000	933,000	51,160	153,480
15	K	979011111	Zvislá doprava sutiny a vybúraných hmôt za prvé podlažie nad alebo pod základným podlažím	t	146,237	4,500	658,067	146,237	658,067	0,000	0,000
16	K	979011121	Zvislá doprava sutiny a vybúraných hmôt za každé ďalšie podlažie	t	438,711	0,450	197,420	438,711	197,420	0,000	0,000
17	K	979081111	Odvoz sutiny a vybúraných hmôt na skládku do 1 km	t	146,237	3,900	570,324	146,237	570,324	0,000	0,000
18	K	979081121	Odvoz sutiny a vybúraných hmôt na skládku za každý ďalší 1 km	t	146,237	4,000	584,948	146,237	584,948	0,000	0,000
19	K	979089012	Poplatok za skladovanie - betón, tehly, dlaždice (17 01), ostatné	t	146,237	20,000	2 924,740	146,237	2 924,740	0,000	0,000
D		PSV	Práce a dodávky PSV								
D		711	Izolácie proti vode a vlhkosti								
20	K	711111211	Izolácia proti zemnej vlhkosti, protirádňová, stierka COMBIFLEX-C2, betón, podklad , vodorovná	m2	161,900	29,500	4 776,050	0,000	0,000	161,900	4 776,050
21	K	998711203	Presun hmôt pre izoláciu proti vode v objektoch výšky nad 12 do 60 m	%	0,000	10,000	0,000	0,000	0,000	0,000	0,000
D		763	Konštrukcie - drevostavby								
22	K	763111112	Priečka SDK KNAUF W111 hr. 100 mm, jednoduchá kca CW 75, UW 75, dosky 1x GKB hr. 12,5 mm s TI 75 mm	m2	70,620	26,000	1 836,120	0,000	0,000	70,620	1 836,120
23	K	763111213	Priečka SDK KNAUF W111 hr. 300 mm, jednoduchá kca CW 100, UW 100, dosky 1x GKB hr. 15 mm s TI 100 mm	m2	28,941	27,000	781,407	0,000	0,000	28,941	781,407
24	K	763123112	Predsadená SDK stena KNAUF W625 hr. 250 mm, jednoduchá kca UW 100 a CW 100 dosky 1x GKB hr. 12,5 mm, TI 100 mm	m2	49,800	27,000	1 344,600	0,000	0,000	49,800	1 344,600
25	K	763132110	SDK podhľad KNAUF D112, závesná dvojvrstvá kca profil montážny CD a nosný UD, dosky GKB hr. 12,5 mm	m2	161,900	20,000	3 238,000	0,000	0,000	161,900	3 238,000
26	K	763139521	Demontáž sadrokartónového podhľadu s nosnou konštrukciou drevenou, jednoduché opláštenie, -0,01803t	m2	166,500	2,600	432,900	166,500	432,900	0,000	0,000
27	K	998763303	Presun hmôt pre sadrokartónové konštrukcie v objektoch výšky od 7 do 24 m	t	5,112	12,000	61,344	0,000	0,000	5,112	61,344
D		766	Konštrukcie stolárske								
28	K	766621400	Montáž WC stien z HPL vrátane dverí	m2	155,650	232,000	36 110,800	0,000	0,000	155,650	36 110,800

Súpis prác

Stavba:

RADNICA BA

Objekt:

27-3 - VZT

Miesto:

Bratislava

Objednávateľ:

Zhotoviteľ: BECO, spol. s r.o.

							Súpis prác		ZOSTATOK			
PČ	Ty p	Kód	Popis	MJ	Množstvo	J.cena [EUR]	Cena celkom [EUR]	Množstvo	Cena celkom [EUR]	Množstvo	Cena celkom [EUR]	
Náklady z rozpočtu							11 168,27	385,00	2 779,20			
D	93	Montáž vzduchotechnických zariadení										
D	D1	Zariadenia č.1 – Podtlakové vetranie hygienických zariadení										
1	K	1.01	Prírodný magnetný ventilátor so kruhovou potrubia s dobehom (TD 500/160 SILENT T IP 44); objem. prietok vzduchu vid. výkres.	ks	10,000	277,920	2 779,200	0,000	0,000	10,000	2 779,200	
2	K	1.02	Prírodný magnetný ventilátor so kruhovou potrubia s dobehom (TD 500/160 SILENT T IP 44)	ks	10,000	50,730	507,300	0,000	0,000	0,000	0,000	
3	K	1.03	Spätná klapka O160 (RSK 160)	ks	10,000	10,000	100,000	0,000	0,000	0,000	0,000	
4	K	1.04	Odvodný plastový ventil O125 (Balance-E 125)	ks	12,000	6,040	72,480	0,000	0,000	0,000	0,000	
5	K	1.05	Odvodný plastový ventil O160 (Balance-E 160)	ks	19,000	9,100	172,900	0,000	0,000	0,000	0,000	
6	K	1.06	Dverová mriežka nepriehľadná 425x325 (NOVA-D-2-425x325)	ks	5,000	50,610	253,050	0,000	0,000	0,000	0,000	
7	K	1.07	Dverová mriežka nepriehľadná 525x325 (NOVA-D-2-525x325)	ks	5,000	55,130	275,650	0,000	0,000	0,000	0,000	
8	K	1.08	Odvodný radiálny ventilátor s dobehom a spätnou klapkou, montáž na stenu alebo do podhľadu (QX100T)	ks	6,000	65,080	390,480	0,000	0,000	0,000	0,000	
9	K	1.09	Samofahová hlávica CAGI 225 Zn	ks	1,000	49,940	49,940	0,000	0,000	0,000	0,000	
10	K	1.10	Protidažďová hliníková žalúzia so sítom 280x280 (PZ-AL-280x280-S)	ks	1,000	56,300	56,300	0,000	0,000	0,000	0,000	
11	K	1.11	Protidažďová hliníková žalúzia so sítom 560x280 (PZ-AL-560x280-S)	ks	1,000	81,000	81,000	0,000	0,000	0,000	0,000	
12	K	-	Spiro potrubie O100/tv.10%	bm	7,500	6,732	50,490	0,000	0,000	0,000	0,000	
13	K	-1	Spiro potrubie O125/tv.30%	bm	12,000	8,970	107,640	0,000	0,000	0,000	0,000	
14	K	-2	Spiro potrubie O160/tv.20%	bm	70,000	10,152	710,640	0,000	0,000	0,000	0,000	
15	K	-3	Spiro potrubie O180/tv.5%	bm	19,000	10,290	195,510	0,000	0,000	0,000	0,000	
16	K	-4	Spiro potrubie O200/tv.5%	bm	5,000	10,899	54,495	0,000	0,000	0,000	0,000	
17	K	-5	Spiro potrubie O225/tv.5%	bm	10,000	11,760	117,600	0,000	0,000	0,000	0,000	
18	K	-6	Spiro potrubie O250/tv.5%	bm	5,000	12,159	60,795	0,000	0,000	0,000	0,000	
19	K	-7	Spiro potrubie O280/tv.5%	bm	13,000	17,892	232,596	0,000	0,000	0,000	0,000	
20	K	-8	Flexibilné potrubie O100	bm	3,000	15,000	45,000	0,000	0,000	0,000	0,000	
21	K	-9	Flexibilné potrubie O125	bm	6,000	19,200	115,200	0,000	0,000	0,000	0,000	
22	K	-10	Flexibilné potrubie O160	bm	12,000	24,000	288,000	0,000	0,000	0,000	0,000	
23	K	Pol1	Štvorhranné pozinkované potrubie sk.1 do obvodu 1800mm/tv.100%	bm	1,000	154,000	154,000	0,000	0,000	0,000	0,000	
24	K	-11	Samolepiaca kaučuková izolácia s hliníkovou fóliou hr.15mm	m2	15,000	24,800	372,000	0,000	0,000	0,000	0,000	
D	D3	Ostatné									0,000	0,000
25	K	-12	Montážny, spojovací, tesniaci a zavesný materiál	kpl	1,000	650,000	650,000	0,000	0,000	0,000	0,000	
26	K	-13	Zaregulovanie a vyskúšanie VZT zariadenia	kpl	1,000	150,000	150,000	0,000	0,000	0,000	0,000	
27	K	-14	Dopravné náklady	kpl	1,000	120,000	120,000	0,000	0,000	0,000	0,000	
28	K	-15	Montáž	kpl	1,000	2 456,000	2 456,000	0,000	0,000	0,000	0,000	
29	K	-16	Demontáž jestvujúcich zariadení a potrubí	kpl	1,000	550,000	550,000	0,700	385,000	0,000	0,000	
D	VP	Práce viac										

Súpis prác

Stavba:

RADNICA BA

Objekt:

27-4 - ZTI - Zdravotechnika

Miesto:

Bratislava

Objednávateľ:

Zhotoviteľ: BECO, spol. s r.o.

Súpis prác								ZOSTATOK			
PC	Ty	Kód	Popis	MJ	Množstvo	J.cena [EUR]	Cena celkom [EUR]	Množstvo	Cena celkom [EUR]	Množstvo	Cena celkom [EUR]
Náklady z rozpočtu							83 552,23	5 670,99	77 881,24		
D	HSV		Práce a dodávky HSV								
D	4		Vodorovné konštrukcie								
1	K	411387531	Zabetónov. otvoru s plochou do 0,25 m ² , v stropoch zo železobetónu a tvárnicových a v klenbách	ks	23,000	17,888	411,424	23,000	411,424	0,000	0,000
D	6		Úpravy povrchov, podlahy, osadenie					0,000	0,000	0,000	0,000
2	K	611451231	Oprava vnútorných cementových omietok stropov, štuková oceľou hladená, opravovaná plocha nad 5 do 10 %	m ²	4,000	2,205	8,820	0,000	0,000	4,000	8,820
3	K	612401291	Omietka jednotlivých malých plôch vnútorných stropov akoukofvek maltou nad 0,09 do 0,25 m ²	ks	23,000	4,097	94,231	0,000	0,000	23,000	94,231
4	K	612403399	Hrubá výplň rýh na stenách akoukofvek maltou, akoukofvek šírky rýhy	m ²	4,000	10,401	41,604	0,000	0,000	4,000	41,604
5	K	612421121	Oprava vnútorných vápenných omietok stien, opravovaná plocha do 5 %, hladká	m ²	4,000	1,003	4,012	0,000	0,000	4,000	4,012
6	K	612423521	Omietka rýh v stenách maltou vápennou šírky rýhy do 150 mm omietkou hladkou	m ²	4,000	18,382	73,528	0,000	0,000	4,000	73,528
D	9		Ostatné konštrukcie a práce-búranie					0,000	0,000	0,000	0,000
7	K	952902110	Čistenie budov zametaním v miestnostiach, chodbách, na schodišti a na povalách	m ²	250,000	0,172	43,000	250,000	43,000	0,000	0,000
8	K	972054341	Vybúranie otvoru v stropoch a klenbách železob. plochy do 0,25 m ² , hr. nad 120 mm, - 0,09000t	ks	23,000	15,382	353,786	23,000	353,786	0,000	0,000
9	K	979081111	Odvoz sutiny a vybúraných hmôt na skládku do 1 km	t	9,850	12,495	123,076	9,850	123,076	0,000	0,000
10	K	979081121	Odvoz sutiny a vybúraných hmôt na skládku za každý ďalší 1 km	t	98,500	0,396	39,006	98,500	39,006	0,000	0,000
11	K	979082111	Vnútroštavenisková doprava sutiny a vybúraných hmôt do 10 m	t	9,850	9,723	95,772	9,850	95,772	0,000	0,000
12	K	979085004	Vodorovná doprava vybúraných hmôt po suchu bez naloženia a so zložením na vzdialenosť do 5 km	t	9,850	31,071	306,049	9,850	306,049	0,000	0,000
13	K	979087213	Nakladanie na dopravné prostriedky pre vodorovnú dopravu vybúraných hmôt	t	9,850	21,167	208,495	9,850	208,495	0,000	0,000
14	K	979089612	Poplatok za skládovanie - iné odpady zo stavieb a demolácií (17 09), ostatné	t	9,850	28,000	275,800	9,850	275,800	0,000	0,000
D	99		Presun hmôt HSV					0,000	0,000	0,000	0,000
15	K	999281111	Presun hmôt pre opravy a údržbu objektov vrátane vonkajších plášťov výšky do 25 m	t	1,724	34,205	58,969	0,000	0,000	1,724	58,969
D	PSV		Práce a dodávky PSV					0,000	0,000	0,000	0,000
D	713		Izolácie tepelné					0,000	0,000	0,000	0,000
16	K	713482122	Montáž trubic z PE, hr. 15-20 mm, vnút. priemer 39-70 mm	m	393,000	3,320	1 304,760	75,000	249,000	318,000	1 055,760
17	M	283310004600	Izolačná PE trubica TUBOLIT DG 18x20 mm (d potrubia x hr. izolácie), nadrezaná, AZ FLEX	m	96,000	0,817	78,432	14,000	11,438	82,000	66,994
18	M	283310004700	Izolačná PE trubica TUBOLIT DG 22x20 mm (d potrubia x hr. izolácie), nadrezaná, AZ FLEX	m	70,000	0,937	65,590	30,000	28,110	40,000	37,480
19	M	283310004800	Izolačná PE trubica TUBOLIT DG 28x20 mm (d potrubia x hr. izolácie), nadrezaná, AZ FLEX	m	12,000	1,098	13,176	12,000	13,176	0,000	0,000
20	M	283310004900	Izolačná PE trubica TUBOLIT DG 35x20 mm (d potrubia x hr. izolácie), nadrezaná, AZ FLEX	m	7,000	1,210	8,470	7,000	8,470	0,000	0,000
21	M	283310002700	Izolačná PE trubica TUBOLIT DG 18x13 mm (d potrubia x hr. izolácie), nadrezaná, AZ FLEX	m	105,000	0,468	49,140	0,000	0,000	105,000	49,140
22	M	283310002900	Izolačná PE trubica TUBOLIT DG 22x13 mm (d potrubia x hr. izolácie), nadrezaná, AZ FLEX	m	80,000	0,509	40,720	0,000	0,000	80,000	40,720
23	M	283310003100	Izolačná PE trubica TUBOLIT DG 28x13 mm (d potrubia x hr. izolácie), nadrezaná, AZ FLEX	m	11,000	0,578	6,358	0,000	0,000	11,000	6,358
24	M	283310003300	Izolačná PE trubica TUBOLIT DG 35x13 mm (d potrubia x hr. izolácie), nadrezaná, AZ FLEX	m	12,000	0,794	9,528	12,000	9,528	0,000	0,000
25	K	713530810	Montáž protipožiarnej manžety na prestup potrubia d 92-125 mm, EI120, z jednej strany	ks	22,000	23,847	524,634	0,000	0,000	22,000	524,634
26	M	286220044900	Protipožiarna manžeta RAUPIANO PLUS plus DN 110, materiál: oceľový plech/ntuplast	ks	22,000	42,067	925,474	0,000	0,000	22,000	925,474
27	K	713530850	Tesnenie potrubia do d 50 mm protipožiarnou spešujúcou páskou	ks	27,000	9,320	251,640	0,000	0,000	27,000	251,640
28	M	449410002600	Protipožiarny akrylátový tmel HILTI CFS-S ACR, objem 310 ml	ks	27,000	8,925	240,975	0,000	0,000	27,000	240,975
29	M	449410003400	Protipožiarna malta HILTI CFS-M RG, hmotnosť 20 kg	ks	5,000	80,567	402,835	0,000	0,000	5,000	402,835

PC	Ty p	Kód	Popis	MJ	Množstvo	J.cena [EUR]	Cena celkom [EUR]	Množstvo	Cena celkom [EUR]	Množstvo	Cena celkom [EUR]
30	M	449410001800	Protipožiarna speňujúca páska HILTI CP 648-S-50/1 1/2", lžxv 169x45x4,5 mm	ks	5,000	5,584	27,920	0,000	0,000	5,000	27,920
31	K	998713103	Presun hmôt pre izolácie tepelné v objektoch výšky nad 12 m do 24 m	t	0,193	36,725	7,088	0,000	0,000	0,193	7,088
D 721 Zdravotech. vnútorná kanalizácia								0,000	0,000	0,000	0,000
32	K	721170962	Oprava odpadového potrubia novodurového prepojenie doterajšieho potrubia D 63	ks	2,000	9,657	19,314	2,000	19,314	0,000	0,000
33	K	721170965	Oprava odpadového potrubia novodurového prepojenie doterajšieho pripojovacieho potrubia D 110	ks	5,000	14,502	72,510	5,000	72,510	0,000	0,000
34	K	721171808	Demontáž potrubia z novodurových rúr odpadového alebo pripojovacieho nad 75 do D114, -0,00198 t	m	230,500	1,107	255,164	180,000	199,260	50,500	55,904
35	K	721172200	Montáž odpadového HT potrubia vodorovného DN 32	m	8,500	8,465	71,953	0,000	0,000	8,500	71,953
36	M	286140036200	HT rúra hrdlová DN 32 dl. 1 m PP systém pre rozvod vnútorného odpadu, PIPELIFE	ks	8,500	1,668	14,178	0,000	0,000	8,500	14,178
37	K	721172203	Montáž odpadového HT potrubia vodorovného DN 40	m	2,500	8,921	22,303	0,000	0,000	2,500	22,303
38	M	286140036800	HT rúra hrdlová DN 40 dl. 1 m PP systém pre rozvod vnútorného odpadu, PIPELIFE	ks	2,500	1,993	4,983	0,000	0,000	2,500	4,983
39	K	721172206	Montáž odpadového HT potrubia vodorovného DN 50	m	66,000	9,341	616,506	0,000	0,000	66,000	616,506
40	M	286140037400	HT rúra hrdlová DN 50 dl. 1 m PP systém pre rozvod vnútorného odpadu, PIPELIFE	ks	66,000	2,218	146,388	0,000	0,000	66,000	146,388
41	K	721172212	Montáž odpadového HT potrubia vodorovného DN 100	m	40,000	10,572	422,880	0,000	0,000	40,000	422,880
42	M	286140038600	HT rúra hrdlová DN 100 dl. 1 m PP systém pre rozvod vnútorného odpadu, PIPELIFE	ks	40,000	6,565	262,600	40,000	262,600	0,000	0,000
43	K	721172357	Montáž čistiacieho kusu HT potrubia DN 100	ks	6,000	6,192	37,152	1,000	6,192	5,000	30,960
44	M	286540019100	Čistiaci kus HT DN 100, PP systém pre beztlakový rozvod vnútorného odpadu, PIPELIFE	ks	6,000	2,870	17,220	1,000	2,870	5,000	14,350
45	K	721172403	Montáž tichého odpadového HT potrubia vodorovného DN 50	m	8,500	8,989	76,407	0,000	0,000	8,500	76,407
46	M	286140042400	Rúra PP MASTER 3 D 50 mm dl. 1 m, tichý systém pre rozvod vnútorného odpadu, PIPELIFE	ks	8,500	6,461	54,919	0,000	0,000	8,500	54,919
47	K	721172430	Montáž tichého odpadového HT potrubia zvislého DN 100	m	100,000	10,078	1 007,800	40,000	403,120	60,000	604,680
48	K	721172409	Montáž tichého odpadového HT potrubia vodorovného DN 100	m	5,000	10,128	50,640	0,000	0,000	5,000	50,640
49	M	286140043700	Rúra PP MASTER 3 D 100 mm dl. 1 m, tichý systém pre rozvod vnútorného odpadu, PIPELIFE	ks	105,000	18,305	1 922,025	0,000	0,000	105,000	1 922,025
50	K	721172703	Montáž presuvky odpadového potrubia RAUPIANO DN 50	ks	2,000	3,674	7,348	0,000	0,000	2,000	7,348
51	M	286540157200	Presuvka RAUPIANO Plus RAU-PP (minerálna výstuž) DN 50, odhlučnený systém domovej kanalizácie, REHAU	ks	2,000	1,534	3,068	0,000	0,000	2,000	3,068
52	K	721172712	Montáž presuvky odpadového potrubia RAUPIANO DN 110	ks	5,000	4,711	23,555	0,000	0,000	5,000	23,555
53	M	286540157500	Presuvka RAUPIANO Plus RAU-PP (minerálna výstuž) DN 110, odhlučnený systém domovej kanalizácie	ks	5,000	4,323	21,615	0,000	0,000	5,000	21,615
54	K	721213015	Montáž podlahového vpustu s zvislým odtokom do DN 110	ks	5,000	9,473	47,365	0,000	0,000	5,000	47,365
55	K	721213000	Montáž podlahového vpustu s vodorovným odtokom DN 50	ks	6,000	6,359	38,154	0,000	0,000	6,000	38,154
56	M	286630025500	Podlahový vpust HL310NPr, (0,5 l/s), vertikálny odtok DN 50/75/110, pevná izolačná príruha, mriežka 115x115 mm, zápachová uzávierka Primus, PE/nerex	ks	5,000	39,930	199,650	0,000	0,000	5,000	199,650
57	M	286630023500	Podlahový vpust HL90Pr, (0,43 l/s), horizontálny odtok DN 40/50, mriežka nerez 115x115 mm, zápachová uzávierka Primus, PE	ks	1,000	32,439	32,439	0,000	0,000	1,000	32,439
58	K	721220801	Demontáž zápachovej uzávierky do DN 70, -0,00310t	ks	40,000	4,157	166,280	30,000	124,710	10,000	41,570
59	K	721274112	Montáž ventilačných hlavíc - iných typov DN 100	ks	4,000	2,142	8,568	0,000	0,000	4,000	8,568
60	M	429720000600	Hlavica vetracia HLB10.0, DN 110, materiál PP	ks	4,000	17,666	70,664	0,000	0,000	4,000	70,664
61	K	721290123	Ostatné - skúška tesnosti kanalizácie v objektoch dymom do DN 300	m	230,500	0,965	222,433	40,000	38,600	190,500	183,833
62	K	721290823	Vnútrostav, premiestnenie vybraných hmôt vnútor. kanál. vodorovne do 100 m z budov vysokých do 24 m	t	0,580	76,463	44,349	0,000	0,000	0,580	44,349
63	K	998721103	Presun hmôt pre vnútornú kanalizáciu v objektoch výšky nad 12 do 24 m	t	0,256	25,192	6,449	0,000	0,000	0,256	6,449
D 722 Zdravotechnika - vnútorný vodovod								0,000	0,000	0,000	0,000
64	K	722131932	Oprava vodovodného potrubia závitového prepojenie doterajšieho potrubia do DN 20	ks	5,000	11,703	58,515	0,000	0,000	5,000	58,515
65	K	722131934	Oprava vodovodného potrubia závitového prepojenie doterajšieho potrubia do DN 32	ks	3,000	16,782	50,346	0,000	0,000	3,000	50,346
66	K	722172601	Potrubie z rúr REHAU, rúrka univerzálna RAUTITAN stabil DN 16,2x2,6 v kotúčoch	m	96,000	10,216	980,736	0,000	0,000	96,000	980,736
67	K	722172602	Potrubie z rúr REHAU, rúrka univerzálna RAUTITAN stabil DN 20,0x2,9 v kotúčoch	m	70,000	11,450	801,500	45,000	515,250	25,000	286,250
68	K	722172603	Potrubie z rúr REHAU, rúrka univerzálna RAUTITAN stabil DN 25,0x3,7 v kotúčoch	m	12,000	15,394	184,728	12,000	184,728	0,000	0,000
69	K	722172611	Potrubie z rúr REHAU, rúrka univerzálna RAUTITAN stabil DN 32,0x4,7 v tyčiach	m	7,000	25,325	177,275	7,000	177,275	0,000	0,000

PČ	Ty P	Kód	Popis	MJ	Množstvo	J.cena [EUR]	Cena celkom [EUR]	Množstvo	Cena celkom [EUR]	Množstvo	Cena celkom [EUR]
70	K	722172621	Potrúbie z rúr REHAU, rúrka univerzálna RAUTITAN flex DN 16,0x2,2 v kotúčoch	m	105,000	9,770	1 025,850	0,000	0,000	105,000	1 025,850
71	K	722172622	Potrúbie z rúr REHAU, rúrka univerzálna RAUTITAN flex DN 20,0x2,8 v kotúčoch	m	80,000	11,072	885,760	0,000	0,000	80,000	885,760
72	K	722172623	Potrúbie z rúr REHAU, rúrka univerzálna RAUTITAN flex DN 25,0x3,5 v kotúčoch	m	11,000	14,096	155,056	11,000	155,056	0,000	0,000
73	K	722172624	Potrúbie z rúr REHAU, rúrka univerzálna RAUTITAN flex DN 32,0x4,4 v kotúčoch	m	12,000	23,451	281,412	12,000	281,412	0,000	0,000
74	K	722220864	Demontáž armatúry závitovej s dvorní závitní do G 2, -0,00244t	ks	23,000	1,532	35,236	23,000	35,236	0,000	0,000
75	K	722221010	Montáž guľového kohúta závitového priameho pre vodu G 1/2	ks	4,000	2,311	9,244	0,000	0,000	4,000	9,244
76	M	551110013700	Guľový uzáver pre vodu Perfecta, 1/2" FF, páčka, niklovaná mosadz, IVAR	ks	4,000	3,482	13,928	0,000	0,000	4,000	13,928
77	K	722221015	Montáž guľového kohúta závitového priameho pre vodu G 3/4	ks	1,000	3,850	3,850	0,000	0,000	1,000	3,850
78	M	551110013800	Guľový uzáver pre vodu Perfecta, 3/4" FF, páčka, niklovaná mosadz, IVAR	ks	1,000	4,652	4,652	0,000	0,000	1,000	4,652
79	K	722221020	Montáž guľového kohúta závitového priameho pre vodu G 1	ks	1,000	4,254	4,254	0,000	0,000	1,000	4,254
80	M	551110013900	Guľový uzáver pre vodu Perfecta, 1" FF, páčka, niklovaná mosadz, IVAR	ks	1,000	8,105	8,105	0,000	0,000	1,000	8,105
81	K	722221025	Montáž guľového kohúta závitového priameho pre vodu G 5/4	ks	2,000	5,017	10,034	0,000	0,000	2,000	10,034
82	M	551110014000	Guľový uzáver pre vodu Perfecta, 5/4" FF, páčka, niklovaná mosadz, IVAR	ks	2,000	12,118	24,236	0,000	0,000	2,000	24,236
83	K	722221082	Montáž guľového kohúta vypúšťacieho závitového G 1/2	ks	6,000	2,311	13,866	0,000	0,000	6,000	13,866
84	M	551110011200	Guľový uzáver vypúšťací s páčkou, 1/2" M, mosadz, IVAR	ks	6,000	3,596	21,576	0,000	0,000	6,000	21,576
85	K	722222012	Montáž uzatváracieho ventilu šikmého na pitnú vodu DN 15	ks	2,000	3,394	6,788	0,000	0,000	2,000	6,788
86	M	551110029580	Ventil STRÖMAX -W DN 15 na pitnú vodu, šikmý uzatvárací, stúpacé vreteno, hrdlo/chrúto, HERZ	ks	2,000	13,618	27,236	0,000	0,000	2,000	27,236
87	K	722290226	Tlaková skúška vodovodného potrubia závitového do DN 50	m	393,000	1,463	574,959	87,000	127,281	306,000	447,678
88	K	722290234	Prepláchnutie a dezinfekcia vodovodného potrubia do DN 80	m	393,000	1,064	418,152	0,000	0,000	393,000	418,152
89	K	722290823	Vnútrostav, premiestnenie vyburaných hmôt vnútorný vodovod vodorovne do 100 m z budov vys. do 24 m	t	5,165	76,463	394,931	3,000	229,389	2,165	165,542
90	K	969011121	Vybúranie vodovodného vedenia DN do 52 mm, -0,01300t	m	393,000	0,855	336,015	200,000	171,000	193,000	165,015
91	K	998722102	Presun hmôt pre vnútorný vodovod v objektoch výšky nad 6 do 12 m	t	0,188	21,868	4,111	0,000	0,000	0,188	4,111
	D	725	Zdravolečnicka - zariadenie predmety					0,000	0,000	0,000	0,000
92	K	722220121	Montáž armatúry závitovej s jedným závitom, nástienka pre batériu G 1/2	ks	56,000	13,798	772,688	0,000	0,000	56,000	772,688
93	M	5510124100	Ventil rohový RDL 80 1/2"	ks	56,000	3,921	219,576	0,000	0,000	56,000	219,576
94	K	725110811	Demontáž záchoda splachovacieho s nádržou alebo s tlakovým splachovačom, -0,01933t	súb.	39,000	7,349	286,611	30,000	220,470	9,000	66,141
95	K	725119109	Montáž tlakového tlačidlového splachovača	ks	34,000	4,992	169,728	0,000	0,000	34,000	169,728
96	M	552380000200	Ovládacie tlačidlo podmietskové pre dvojité splachovanie Sigma20, 246x164 mm, biela/lesklý chróm/biela, GEBERIT	ks	34,000	90,504	3 077,136	0,000	0,000	34,000	3 077,136
97	K	725119711	Montáž predstenového systému záchodov do kombinovaných stien (napr. GEBERIT, AlcaPlast)	súb.	34,000	40,458	1 375,572	0,000	0,000	34,000	1 375,572
98	M	5513005457	DuoFix pre WC Sigma UP320, 1120 mm, 7,5 l, 1138x187x452 mm, s variabilnou výškou, plast, GEBERIT	ks	34,000	180,576	6 139,584	0,000	0,000	34,000	6 139,584
99	K	725119730	Montáž záchodu do predstenového systému	ks	34,000	19,418	660,212	0,000	0,000	34,000	660,212
100	M	6420141340	Duravit DuraStyle Basic - Závesné WC, sedadlo SoftClose, Rimless, alpská biela 45620900A1	ks	34,000	219,960	7 478,640	0,000	0,000	34,000	7 478,640
101	K	725129210	Montáž pisoáru keramického s automatickým splachovaním	súb.	13,000	31,645	411,385	0,000	0,000	13,000	411,385
102	M	642510002400	Duravit DuraStyle - Elektronický pisoár, sieťové napájanie, s HygieneGlaze, alpská biela 2804312093	ks	13,000	665,340	8 649,420	0,000	0,000	13,000	8 649,420
103	M	554950000100	Duravit Architec - Delica stena, 705 mm x 400 mm, biela - delica stena, s WonderGliss 85000000001	ks	6,000	175,500	1 053,000	0,000	0,000	6,000	1 053,000
104	K	725130811	Demontáž pisoárového stĺňa 1 dielných, -0,03968t	súb.	15,000	9,974	149,610	15,000	149,610	0,000	0,000
105	K	725149735	Montáž predstenového systému pisoárov do kombinovaných stien (napr. GEBERIT, AlcaPlast)	súb.	13,000	40,458	525,954	0,000	0,000	13,000	525,954
106	M	552370001000	Predstenový systém DuoFix pre pisoár, univerzálny, výška 1120-1300 mm, plast, GEBERIT	ks	13,000	43,162	561,106	0,000	0,000	13,000	561,106
107	K	725210821	Demontáž umývadiel alebo umývadielok bez výtokovej armatúry, -0,01946t	súb.	21,000	4,852	101,892	16,000	77,632	5,000	24,260
108	K	725219401	Montáž umývadla na skrútky do muriva, bez výtokovej armatúry	súb.	17,000	29,586	502,962	0,000	0,000	17,000	502,962
109	M	642210000100	Duravit DuraStyle - Jednootvorové umývadieľko bez prepadu, 450 mm x 335 mm, biele - umývadieľko, s WonderGliss 07084500001	ks	2,000	68,640	137,280	0,000	0,000	2,000	137,280
110	M	642110000100	Duravit DuraStyle - Jednootvorové umývadlo s prepadom, 560 mm x 455 mm, biele - umývadlo 0374560000	ks	2,000	175,500	351,000	0,000	0,000	2,000	351,000

PČ	Ty p	Kód	Popis	MJ	Množstvo	J.cena [EUR]	Cena celkom [EUR]	Množstvo	Cena celkom [EUR]	Množstvo	Cena celkom [EUR]
111	M	6421100011	Umývadlo umelý kameň 1150 x 480 x 140 biela, atyp	ks	3,000	380,000	1 140,000	0,000	0,000	3,000	1 140,000
112	M	642110000	Umývadlo umelý kameň 1450 x 480 x 140 biela, atyp	ks	5,000	420,000	2 100,000	0,000	0,000	5,000	2 100,000
113	M	6421100001	Umývadlo umelý kameň 1675 x 480 x 140 biela, atyp	ks	5,000	480,000	2 400,000	0,000	0,000	5,000	2 400,000
114	K	725240811	Demontáž sprchovej kabíny a misy bez výtokových armatúr kabín, -0,08800t	súb.	2,000	9,293	18,586	2,000	18,586	0,000	0,000
115	K	725240812	Demontáž sprchovej kabíny a misy bez výtokových armatúr mis, -0,02450t	súb.	2,000	5,136	10,272	2,000	10,272	0,000	0,000
116	K	725245101	Montáž - zástena sprchová jednokrídlová do výšky 2000 mm a šírky 750 mm	súb.	5,000	30,102	150,510	0,000	0,000	5,000	150,510
117	M	552260001400	Sprchové dvere jednodieline CUBITO PURE, rozmer 800x1950 mm, 6 mm bezpečnostné sklo, JIKA	ks	5,000	199,390	996,950	0,000	0,000	5,000	996,950
118	K	725310821	Demontáž drezu jednodielineho bez výtokovej armatúry na konzolách, -0,01707t	súb.	1,000	4,852	4,852	1,000	4,852	0,000	0,000
119	K	725319113.1	Montáž kuchynských drezov jednoduchých, hranatých, s rozmerom do 800 x 600 mm, bez výtokových armatúr	súb.	1,000	15,732	15,732	0,000	0,000	1,000	15,732
120	M	552310001100	Kuchynský drez nerezový ELEGANT 40 dekor na zapustenie do dosky, 810x510 mm, hĺbka 190 mm, sífón, DEXTRADE	ks	1,000	127,500	127,500	0,000	0,000	1,000	127,500
121	K	725330820	Demontáž výlečky bez výtok. armatúry, bez nádrže a splachovacieho potrubia, diturvitovej, -0,03470t	súb.	1,000	7,633	7,633	1,000	7,633	0,000	0,000
122	K	725333360	Montáž výlečky keramickej voľne stojacej bez výtokovej armatúry	súb.	5,000	17,183	85,915	0,000	0,000	5,000	85,915
123	M	642710000200	Duravit Starck 3 - Výlečka bez prepadu, 480 mm x 425 mm, biela - výlečka 0313480000	ks	5,000	265,200	1 326,000	0,000	0,000	5,000	1 326,000
124	M	642710000400	Mriežka sklôpná kovová s upevňovacími skrutkami a plastovými dorazmi k výlečke	ks	5,000	73,320	366,600	0,000	0,000	5,000	366,600
125	K	725539160	Montáž elektrického zásobníka malolitrážneho prepádového do 5 L	súb.	1,000	10,265	10,265	0,000	0,000	1,000	10,265
126	M	541310000100	Elektrický prútokový ohrievač EO 5 P beztlakový malolitrážny s batériou, inštalácia nad umývadlo, objem 5 l, TATRAMAT	ks	1,000	132,117	132,117	0,000	0,000	1,000	132,117
127	K	725829201	Montáž batérie umývadlovej a drezovej nástennej pákovej, alebo klasickej	ks	6,000	6,926	41,556	0,000	0,000	6,000	41,556
128	M	551450000200	Grohe Eurostyle Cosmopolitan - Páková drezová batéria, chróm 33982002	ks	5,000	128,800	644,000	0,000	0,000	5,000	644,000
129	M	5511875180	Batéria stojánková drezová, nerez flexi hadica G 3/8", pochromovaná mosadz IVAR	ks	1,000	46,850	46,850	0,000	0,000	1,000	46,850
130	K	725829206	Montáž batérie umývadlovej a drezovej stojánkovej s mechanickým ovládaním odpadového ventilu	ks	27,000	9,915	267,705	0,000	0,000	27,000	267,705
131	M	268298	EUROSTYLE Cosmopolitan batéria umývadlová páková stojánková, chróm	ks	27,000	98,700	2 664,900	0,000	0,000	27,000	2 664,900
132	K	725849202	Montáž batérie sprchovej nástennej termostatickej	ks	5,000	48,076	240,380	0,000	0,000	5,000	240,380
133	M	38720000	Axor Uno - Termostatická batéria pod omietku s uzatváracím a prepínacím ventilom	ks	5,000	543,960	2 719,800	0,000	0,000	5,000	2 719,800
134	M	28116000	Axor Sprchové hadice - Kovová sprchová hadica 1,60	ks	5,000	57,456	287,280	0,000	0,000	5,000	287,280
135	M	28532000	Axor Sprchový program - Ručná sprcha Axor Starck	ks	5,000	125,784	628,920	0,000	0,000	5,000	628,920
136	M	28494000	Axor Sprchový program - Homá sprcha priemer 240	ks	5,000	426,672	2 133,360	0,000	0,000	5,000	2 133,360
137	M	38882000	Axor Sprchový program - Fixfit Stop, uzatvárací ventil	ks	5,000	133,704	668,520	0,000	0,000	5,000	668,520
138	M	39525000	Axor Sprchový program - Sprchový držiak, chróm	ks	5,000	71,352	356,760	0,000	0,000	5,000	356,760
139	K	725869301	Montáž zápachovej uzávierky pre zariadenie predmety, umývadlová do D 40	ks	17,000	6,841	116,297	0,000	0,000	17,000	116,297
140	M	521423000	KERAMAG Odtoková súprava Renova Nr. 1 Comfort pre zabudovanie do steny, chróm	ks	17,000	81,369	1 383,273	0,000	0,000	17,000	1 383,273
141	K	725869310	Montáž zápachovej uzávierky pre zariadenie predmety, drezová do D 40 (pre jeden drez)	ks	1,000	6,973	6,973	0,000	0,000	1,000	6,973
142	M	551620007200	Zápachová uzávierka kolenová pre jednodieline drezy, d 40 mm, G 1 1/2", vodorovný odtok, úsporný, s uhlovou hadicovou prípojkou, plast, GEBERIT	ks	1,000	11,798	11,798	0,000	0,000	1,000	11,798
143	K	725869341	Montáž zápachovej uzávierky pre zariadenie predmety, sprchovej do D 90	ks	5,000	7,193	35,965	0,000	0,000	5,000	35,965
144	M	5516400013	Sprchový žľab HL50F.0/70, 50 DN, (0,8 l/s), dĺžka žľabu 700 mm, montáž do plochy, stavebná výška 110 mm, PP/nerezová oceľ	ks	5,000	289,937	1 449,685	0,000	0,000	5,000	1 449,685
145	M	5516420004	Kryt žľabu "Standart" HL050S/70, dĺžka žľabu 700 mm, bezbarierové sprchy, nerezová oceľ	ks	5,000	53,418	267,090	0,000	0,000	5,000	267,090
146	K	725869381	Montáž zápachovej uzávierky pre zariadenie predmety, ostatných typov do D 40	ks	4,000	6,877	27,508	0,000	0,000	4,000	27,508
147	M	551620015500	Zápachová uzávierka HL136.3, DN 40, kondezačný sífón 60 mm, vertikálne pripojenie 5/4", s protizápachovou klepkou a čistiacim kusom, vetranie a klimatizácia, PP	ks	3,000	23,758	71,274	0,000	0,000	3,000	71,274
148	M	551620013500	Zápachová uzávierka na omietku HL410, DN40, umývačkový sífón, pripojenie na hadicu 3/4", biela krytka, PE	ks	1,000	19,095	19,095	0,000	0,000	1,000	19,095
149	M	Pol2	ZÁSOBNÍK TOALET. PAPIERA BUBNOVÝ - MATERIÁL NEREZ (NAPRIKLAD Sapho DR249)	ks	35,000	44,955	1 573,425	0,000	0,000	35,000	1 573,425
150	M	Pol5	MALÝ KÔŠ VEDLA WC - PEDÁLOVÝ	ks	35,000	20,250	708,750	0,000	0,000	35,000	708,750

PC	Ty p	Kód	Popis	MJ	Množstvo	J.cena [EUR]	Cena celkom [EUR]	Množstvo	Cena celkom [EUR]	Množstvo	Cena celkom [EUR]
151	M	Pol6	STOJAN NA WC KEFU A WC KEFA - montáž na stenu	ks	35,000	26,640	932,400	0,000	0,000	35,000	932,400
152	K	Pol7	Montáž zásobníka toaletného papiera, stojana na WC kefu	kpl	35,000	5,657	197,995	0,000	0,000	35,000	197,995
153	M	Pol8	SUSÍČ RÚK TEPLOVZDUŠNÝ	ks	15,000	227,340	3 410,100	0,000	0,000	15,000	3 410,100
154	M	Pol9	DÁVKOVAČ MYDLA	ks	15,000	54,090	811,350	0,000	0,000	15,000	811,350
155	M	Pol10	ZÁSOBNÍK PAPIEROVÝCH UTIEROK	ks	15,000	55,440	831,600	0,000	0,000	15,000	831,600
156	K	Pol11	Montáž zásobníka utierok	kpl	15,000	5,657	84,855	0,000	0,000	15,000	84,855
157	K	998725103	Presun hmôt pre zariadenie predmety v objektoch výšky nad 12 do 24 m	t	2,395	26,284	62,950	0,000	0,000	2,395	62,950
D	767		Konštrukcie doplnkové kovové					0,000	0,000	0,000	0,000
158	K	230050031	Montáž doplnkových konštrukcií - z profilov. materiálov	kg	15,000	2,631	39,465	0,000	0,000	15,000	39,465
159	M	01	Kotviace príslušenstvo HILTI nosník, podložka, závitová tyč, potrubná objímka, ...	ks	100,000	1,800	180,000	0,000	0,000	100,000	180,000
160	K	230050033	Montáž doplnkových konštrukcií - z rúrkových materiálov	kg	10,000	4,777	47,770	0,000	0,000	10,000	47,770
161	M	286710007300	Potrubná objímka MP-PI pozinkovaná, rozsah upínania D 25-28 mm, DN potrubia 3/4", M8, EPDM izolant, HILTI	ks	50,000	0,344	17,200	0,000	0,000	50,000	17,200
162	M	141930000700	Objímka oceľová pozinkovaná d 110 so závitovým nátrubkom M 10, pre kizné upevnenie rúr, GEBERIT	ks	22,000	3,515	77,330	0,000	0,000	22,000	77,330
163	M	286710009800	Zvukovoizolačné podperné upevnenie RAUPIANO Plus DN 110, so zvukovoizolačnou vložkou a rýchlouzáverom, pozinkovaná pásková oceľ, REHAU	ks	22,000	9,137	201,014	0,000	0,000	22,000	201,014
164	K	726190915	Oprava v inštaláčnych prefabrikátoch, spätná montáž krycích dvierok alebo dosiek zadnej steny WC	ks	9,000	4,501	40,509	0,000	0,000	9,000	40,509
165	M	590160001600	Dvierka revízne s pevnými pántami F1, šxl 200x200 mm, G125 do sadrokartónových systémov RIGIPS	ks	9,000	17,199	154,791	0,000	0,000	9,000	154,791
166	K	998767103	Presun hmôt pre kovové stavebné doplnkové konštrukcie v objektoch výšky nad 12 do 24 m	t	0,043	44,263	1,903	0,000	0,000	0,043	1,903
D	VP		Práce naviac								

Súpis prác

Stavba:

RADNICA BA

Objekt:

27-5 - UK - Vykurovanie

Miesto:

#ODKAZI

Objednávateľ:

Zhotoviteľ:

BECO, spol. s r.o.

PČ	Ty p	Kód	Popis	MJ	Množstvo	J.cena [EUR]	Cena celkom [EUR]	Súpis prác		ZOSTATOK	
								Množstvo	Cena celkom [EUR]	Množstvo	Cena celkom [EUR]
Náklady z rozpočtu								5 996,16	607,55	5 388,61	
D		HSV	Práce a dodávky HSV								
D		9	Ostatné konštrukcie a práce-búranie								
1	K	952902110	Čistenie budov zametáním v miestnostiach, chodbách, na schodišti a na povalách	m2	250,000	0,172	43,000	250,000	43,000	0,000	0,000
2	K	979081111	Odvoz sutiny a vyburanych hmôt na skládku do 1 km	t	0,437	12,495	5,460	0,437	5,460	0,000	0,000
3	K	979081121	Odvoz sutiny a vyburanych hmôt na skládku za každý ďalší 1 km	t	2,500	0,396	0,990	2,500	0,990	0,000	0,000
4	K	979082111	Vnútrostavenskú dopravu sutiny a vyburanych hmôt do 10 m	t	0,437	9,723	4,249	0,437	4,249	0,000	0,000
5	K	979085004	Vodorovná doprava vyburanych hmôt po suchu bez naloženia a so zložením na vzdialenosť do 5 km	t	0,437	31,071	13,578	0,437	13,578	0,000	0,000
6	K	979087213	Nakladanie na dopravné prostriedky pre vodorovnú dopravu vyburanych hmôt	t	0,437	21,167	9,250	0,437	9,250	0,000	0,000
7	K	979089612	Poplatok za skladovanie - iné odpady zo stavieb a demoliácií (17 09), ostatné	t	0,437	28,000	12,236	0,437	12,236	0,000	0,000
D		99	Presun hmôt HSV					0,000	0,000	0,000	0,000
8	K	999281111	Presun hmôt pre opravy a údržbu objektov vrátane vonkajších plášťov výšky do 25 m	t	0,437	34,205	14,948	0,437	14,948	0,000	0,000
D		PSV	Práce a dodávky PSV					0,000	0,000	0,000	0,000
D		713	Izolácie tepelné					0,000	0,000	0,000	0,000
9	K	713482141	Montáž trubíc z EPDM, hr.25-32,vnúť.priemer do 38 mm	m	20,000	3,647	72,940	20,000	72,940	0,000	0,000
10	M	283310002900	izolačná PE trubica TUBOLIT DG 22x13 mm (d potrubia x hr. izolácie), nadrezaná, AZ FLEX	m	20,000	0,636	12,720	20,000	12,720	0,000	0,000
11	K	998713103	Presun hmôt pre izolácie tepelné v objektoch výšky nad 12 m do 24 m	t	0,010	36,725	0,367	0,010	0,367	0,000	0,000
D		733	Ústredné kúrenie, rozvodné potrubie					0,000	0,000	0,000	0,000
12	K	230120043	Čistenie potrubia prefúkaním alebo preplachovaním DN 50	m	35,000	2,090	73,150	0,000	0,000	35,000	73,150
13	K	733111113	Potrubie z rúrok závitových oceľových bezšvových bežných strednotlakových DN 15	m	35,000	8,693	304,255	0,000	0,000	35,000	304,255
14	K	733120815	Demontáž potrubia z oceľových rúrok hladkých do priem. 38, -0,00254t	m	40,000	1,297	51,880	30,000	38,910	10,000	12,970
15	K	733190217	Tlaková skúška potrubia z oceľových rúrok do priem. 89/5	m	35,000	0,633	22,155	0,000	0,000	35,000	22,155
16	K	733191923	Oprava rozvodov potrubí -privarovanie odbočky do DN 15	ks	28,000	7,295	204,260	0,000	0,000	28,000	204,260
17	K	733890803	Vnútrostav. premiestnenie vyburanych hmôt rozvodov potrubia vodorovne do 100 m z obj. výš. do 24m	t	0,055	66,519	3,659	0,000	0,000	0,055	3,659
18	K	998733103	Presun hmôt pre rozvod potrubia v objektoch výšky nad 6 do 24 m	t	0,070	45,877	3,211	0,000	0,000	0,070	3,211
D		734	Ústredné kúrenie, armatúry					0,000	0,000	0,000	0,000
19	K	734200812	Demontáž armatúry závitovej s jedným závitom nad 1/2 do G 1, -0,00110t	ks	17,000	1,279	21,743	17,000	21,743	0,000	0,000
20	K	734223120	Montáž ventilu závitového termostatického jednoregulačného G 1/2	ks	33,000	3,015	99,495	0,000	0,000	33,000	99,495
21	M	V2495EY015A	Verafix-VKE, uzatváracie šróbenie H-blok s vonkajším závitom Eurokonus pre vykurovanie telesá typu ventil-kompakt, rohové (do steny) DN15, pripojenie radiátora vonkajší závit 1/2", pripojenie rúrky vonkajší závit 3/4"	ks	1,000	7,728	7,728	0,000	0,000	1,000	7,728
22	M	V2020DVS15	Jemne prednastaviteľné TRV teleso typ VS priame DN15, pripojenie radiátora 1/2" vonkajší závit, pripojenie rúrky 1/2" vnútorný závit	ks	11,000	9,240	101,640	0,000	0,000	11,000	101,640
23	M	V2020EVS15	Jemne prednastaviteľné TRV teleso typ VS rohové DN15, pripojenie radiátora 1/2" vonkajší závit, pripojenie rúrky 1/2" vnútorný závit	ks	5,000	9,240	46,200	0,000	0,000	5,000	46,200
24	M	V2420D0015	Verafix-E radiátorový regulačný ventil do spiatocky priamy DN15, pripojenie radiátora 1/2" vonkajší závit, pripojenie rúrky 1/2" vnútorný závit	ks	11,000	6,552	72,072	0,000	0,000	11,000	72,072
25	M	V2420E0015	Verafix-E radiátorový regulačný ventil do spiatocky rohový DN15, pripojenie radiátora 1/2" vonkajší závit, pripojenie rúrky 1/2" vnútorný závit	ks	5,000	6,552	32,760	0,000	0,000	5,000	32,760
26	K	734223208	Montáž termostatickej hlavice kvapalinovej jednoduchej	súb.	17,000	1,579	26,843	0,000	0,000	17,000	26,843
27	M	T3001	Termostat.hlavica Thera-4 klasik s kvapal.snímačom	ks	17,000	7,224	122,808	0,000	0,000	17,000	122,808

PČ	Ty p	Kód	Popis	MJ	Množstvo	J.cena [EUR]	Cena celkom [EUR]	Množstvo	Cena celkom [EUR]	Množstvo	Cena celkom [EUR]
28	K	734890803	Vnútroštaveniskové premiestnenie vybraných hmôt armatúr do 24m	t	0,019	55,881	1,062	0,000	0,000	0,019	1,062
29	K	998734103	Presun hmôt pre armatúry v objektoch výšky nad 6 do 24 m	t	0,019	35,349	0,672	0,000	0,000	0,019	0,672
D 735 Ústredné kúrenie, vykurov. telesá								0,000	0,000	0,000	0,000
30	K	735121810	Demontáž radiátorov oceľových článkových, - 0,010571	m2	30,000	3,735	112,050	27,000	100,845	3,000	11,205
31	K	735153300	Príplatok k cene za odvzdušňovací ventil telies U. S. Steel Košice s príplatkom 8 %	ks	17,000	1,943	33,031	0,000	0,000	17,000	33,031
32	K	735154145	Montáž vykurovacieho telesa panelového dvojradového do výšky 600 mm/ dĺžky 3000 mm	ks	16,000	25,246	403,936	0,000	0,000	16,000	403,936
33	K	735162150	Montáž vykurovacieho telesa vertikálneho výšky 1820 mm	ks	1,000	27,595	27,595	0,000	0,000	1,000	27,595
34	M	20055060-R0-0010	RADIK KLASIK-R 20-0554/0600	ks	6,000	46,477	278,862	0,000	0,000	6,000	278,862
35	M	22055060-R0-0010	RADIK KLASIK-R 22-0554/0600	ks	4,000	61,732	246,928	0,000	0,000	4,000	246,928
36	M	22055070-R0-0010	RADIK KLASIK-R 22-0554/0700	ks	1,000	68,174	68,174	0,000	0,000	1,000	68,174
37	M	22055080-R0-0010	RADIK KLASIK-R 22-0554/0800	ks	5,000	74,600	373,000	0,000	0,000	5,000	373,000
38	M	20200040-V0P0010	RADIK PLAN VERTIKAL-M 20-2000/0400	ks	1,000	220,147	220,147	0,000	0,000	1,000	220,147
39	K	735191904	Vyčistenie vykurovacích telies prepláchnutím vodou oceľových alebo liatinových	m2	10,000	0,439	4,390	0,000	0,000	10,000	4,390
40	K	735191905	Ostatné opravy vykurovacích telies, odvzdušnenie telesa	ks	17,000	0,878	14,926	0,000	0,000	17,000	14,926
41	K	735191910	Napustenie vody do vykurovacieho systému vrátane potrubia o v. pl. vykurovacích telies	m2	10,000	0,439	4,390	0,000	0,000	10,000	4,390
42	K	735494811	Vypúšťanie vody z vykurovacích sústav o v. pl. vykurovacích telies	m2	10,000	0,742	7,420	0,000	0,000	10,000	7,420
43	K	735890803	Vnútroštaveniskové premiestnenie vybraných hmôt vykurovacích telies do 24m	t	0,317	64,595	20,477	0,000	0,000	0,317	20,477
44	K	998735103	Presun hmôt pre vykurovacie telesá v objektoch výšky nad 12 do 24 m	t	0,320	39,830	12,746	0,000	0,000	0,320	12,746
D HZS Hodinové zúčtovacie sadzby								0,000	0,000	0,000	0,000
45	K	HZS000113	Stavebno montážne práce náročné ucelené - odborné, tvorné remeselné (Tr 3) v rozsahu viac ako 8 hodín, vykurovacia skúška	hod	144,000	17,660	2 543,040	14,400	254,304	129,600	2 288,736
46	K	HZS000114	Stavebno montážne práce najnáročnejšie na odbornosť - prehliadky pracoviska a revízie (Tr 4) vyregulovanie systému	sub	1,000	20,080	20,080	0,100	2,008	0,900	18,072
D VP Práce navyč								0,000	0,000	0,000	0,000
47	K	733123110.S	Príplatok za zhotovenie prípojky z hladkých rúrok priemer 22/2,6	ks	34,000	6,460	219,640	0,000	0,000	34,000	219,640

REKAPITULÁCIA _ Súpis vykonaných prác - navyše práce

Kód:

Stavba: RADNICA BA

Miesto: Bratislava

Objednávateľ:

Zhotoviteľ: BECO, spol. s r.o.

Kód	Popis	Cena bez DPH [EUR]
Náklady z rozpočtov		42 674,72
1	Eli- navyše práca	2 465,84
2	Lešenie, Sklz na sut'- navyše práca	5 451,41
3	Zabezpečenie poschodí- navyše práca	2 352,80
4	Eli- doplnenie prívodu pre klimatizáciu v serverovni- navyše práca	391,97
5	Domurovanie otvorov a výspravky 1.np, 2.np, 3.np, 5.np- navyše práca	703,03
6	Vybúranie priečky z tehál 1.np, 2.np, 3.np, 4.np, 5.np- navyše práca	399,73
7	Vybúranie poterov 1.NP- 5.NP- navyše práca	5 988,45
8	Hodinová sadzba- navyše práca	24 921,50

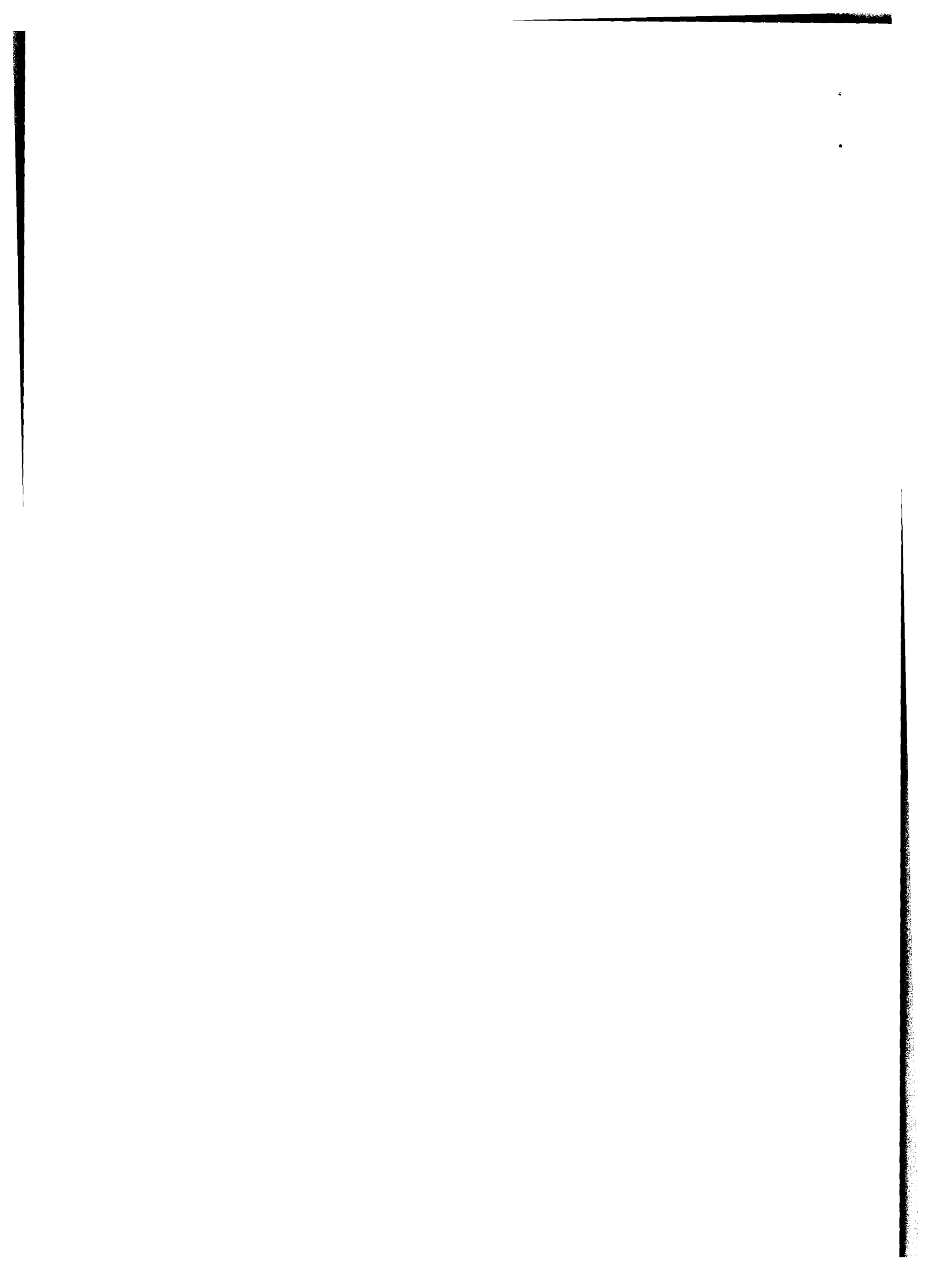

Súpis prác

Stavba:

RADNICA BA

Objekt:

Eli- naviac práca

Miesto:

Bratislava

Objednávateľ:

Zhotoviteľ:

BECO, spol. s r.o.

PČ	Ty p	Kód	Popis	MJ	Množstvo	J.cena [EUR]	Cena celkom [EUR]
Náklady z rozpočtu							2 465,84
Práce naviac							
1	K	Pol4	Zásuvka praktik 5518-2929 b 1-násobná ip44 biela	ks	10,000	4,927	49,270
2	K	Pol5	Doplnenie stav.povrchovej zásuvky do rozvodní RH	kpl	1,000	326,300	326,300
3	K	Pol6	Demontážne práce social.priestorov na 1np až 5np	kpl	1,000	1 141,270	1 141,270
4	K	Pol7	Zistenie skutkového stavu a bezpečné odpojenie elektroinštalácie soc. Priestorov	kpl	1,000	949,000	949,000

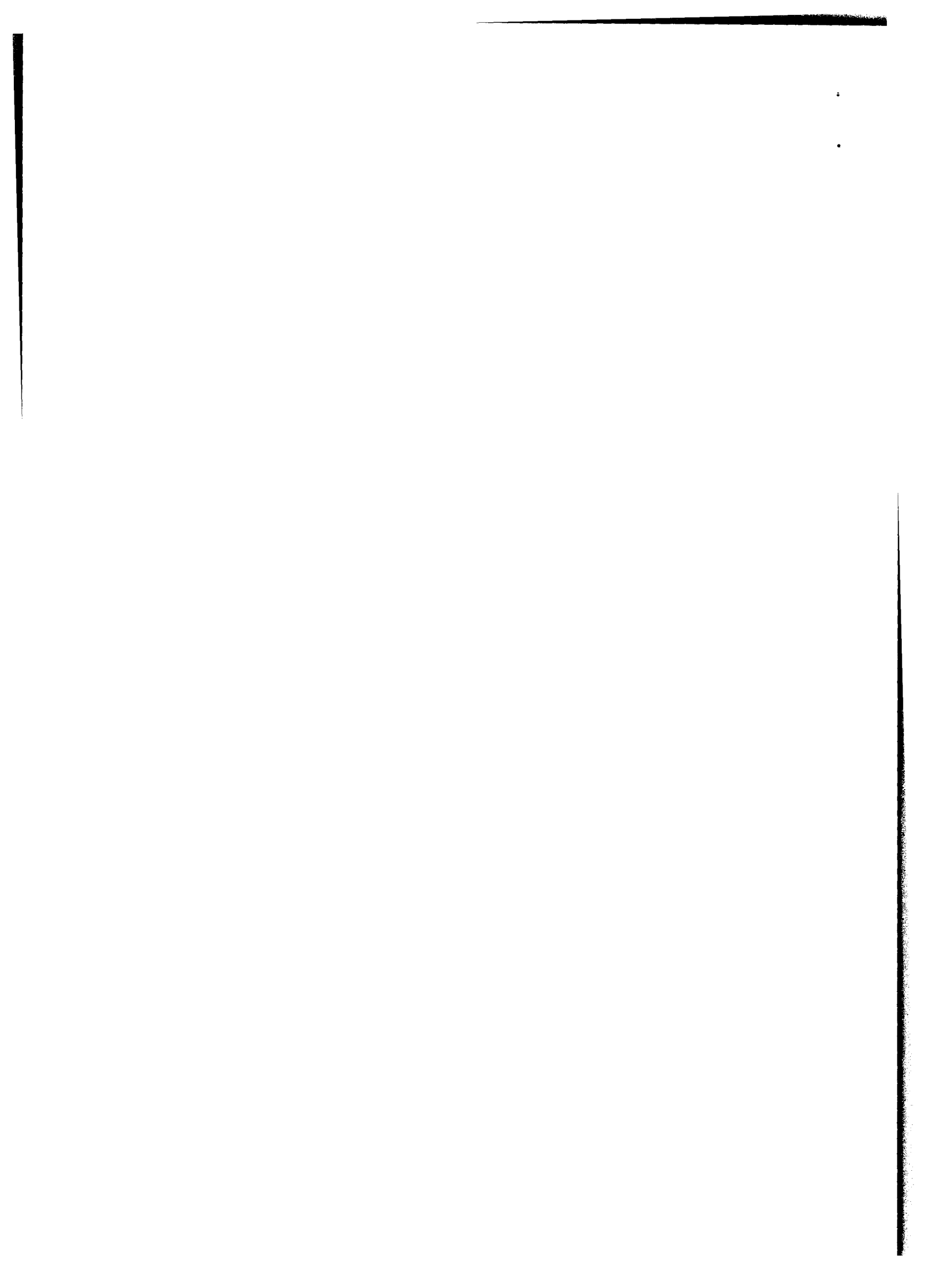

Súpis prác

Stavba:

RADNICA BA

Objekt:

Lešenie, Sklz na suť- naviac práca

Miesto:

Bratislava

Objednávateľ:

Zhotoviteľ:

BECO, spol. s r.o.

PČ	Ty P	Kód	Popis	MJ	Množstvo	J.cena [EUR]	Cena celkom [EUR]
Náklady z rozpočtu							5 451,41
Práce naviac							
1	K	0	1.časť lešenie	dni	111,000	14,560	1 616,160
1	K	0	1.časť lešenie (montáž,demontáž)	m2	48,830	6,500	317,395
3	K	0	2.časť lešenie	dni	14,000	13,650	191,100
4	K	0	2.časť lešenie (montáž,demontáž)	m2	24,000	6,500	156,000
5	K	0	sklz na suť	dni	111,000	20,450	2 269,950
6	K	0	sklz na suť+montáž,demontáž	bm	160,000	5,630	900,800

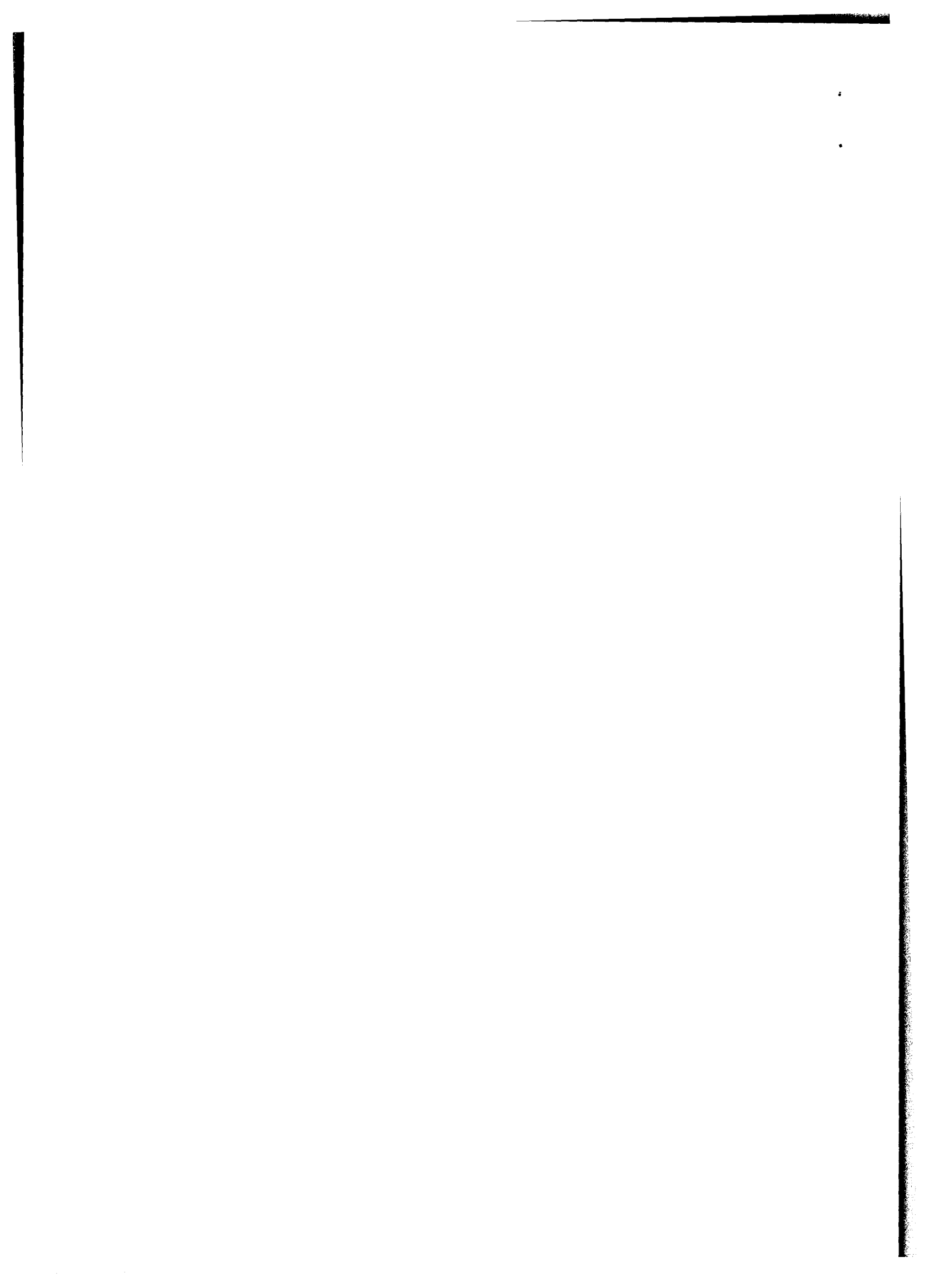

Súpis prác

Stavba:

RADNICA BA

Objekt:

Zabezpečenie poschodí- naviac práca

Miesto:

Bratislava

Objednávateľ:

Zhotoviteľ: BECO, spol. s r.o.

PC	Ty p	Kód	Popis	MJ	Množstvo	J.cena [EUR]	Cena celkom [EUR]
Náklady z rozpočtu							2 352,80
Práce naviac							
1	K	763111112	Priečka SDK KNAUF W111 hr. 100 mm, jednoduchá kca CW 75, UW 75, dosky 1x GKB hr. 12,5 mm s TI 75 mm	m2	55,000	26,000	1 430,000
2	M	553310010500	Zárubňa oceľová typ S 75 V/700 L/P pre sadrokartón	ks	5,000	30,000	150,000
3	K	642942111	Osadenie oceľovej dverovej zárubne alebo rámu, plochy otvoru do 2,5 m2	ks	5,000	27,000	135,000
4	K	998763303	Presun hmôt pre sadrokartónové konštrukcie v objektoch výšky od 7 do 24 m	t	1,600	12,000	19,200
5	M	611610000400	Dvere vnútorné jednokrídlové, šírka 600-900 mm, výplň papierová voština, povrch fólia M10, plné,	ks	5,000	32,000	160,000
6	K	766662112	Montáž dverového krídla otočného jednokrídlového poldrážkového, do existujúcej zárubne, vrátane kovania	ks	5,000	20,000	100,000
7	M	0	Kľučka dverová 2x, 2x rozeta BB, FAB,	ks	5,000	35,000	175,000
8	M	0	Kľučka dverová montáž	ks	5,000	5,000	25,000
9	M	0	Geotextília tessildrain te 200g(100m2)+montáž	bal	1,000	158,600	158,600

Súpis prác

Stavba:

RADNICA BA

Objekt:

Eli- doplnenie prívodu pre klimatizáciu v serverovni- naviac práca

Miesto:

Bratislava

Objednávateľ:

Zhotoviteľ: BECO, spol. s r.o.

PČ	Ty p	Kód	Popis	MJ	Množstvo	J.cena [EUR]	Cena celkom [EUR]
Náklady z rozpočtu							391,97
Práce naviac							
1	K	0	Kábel Cyky-j 3x2,5	bm	35,000	1,124	39,340
1	K	0	Istič PL-6 B16/1	KS	1,000	2,925	2,925
3	K	0	Drobný nešpecifikovaný materiál aspotrebný materiál	sub	1,000	74,100	74,100
4	K	0	Odpojenie klimatizácie so znovu zapojením	sub	1,000	52,000	52,000
5	K	0	Elektroinštalačné práce vrátane káblovania	sub	1,000	156,000	156,000
6	K	0	Elektroinštalačné práce v rozvodni s odskúšaním	sub	1,000	67,600	67,600

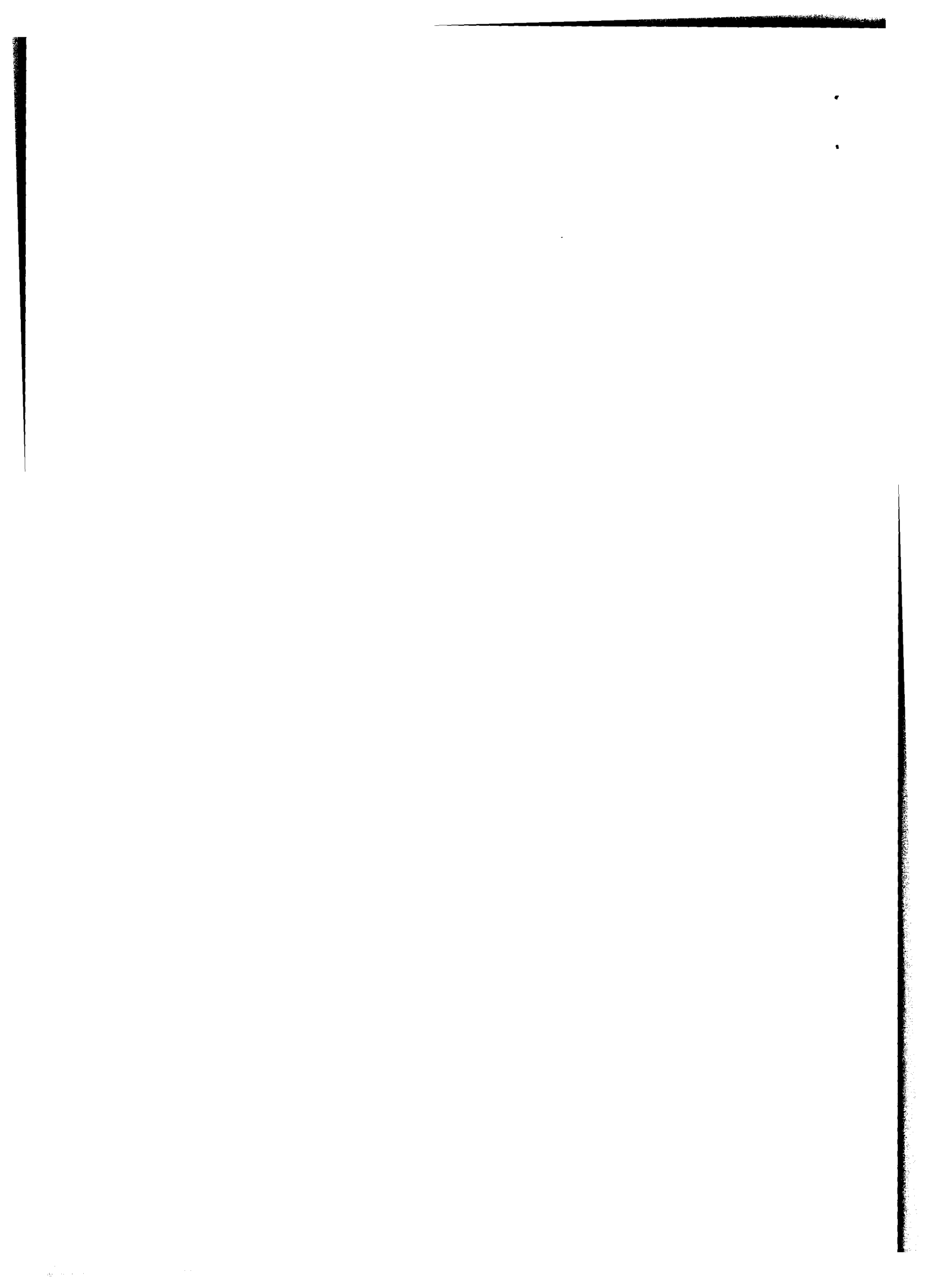

Súpis prác

Stavba:

RADNICA BA

Objekt:

Domurovanie otvorov a výspravky 1.np, 2.np, 3.np, 5.np- navyac práca

Miesto:

Bratislava

Objednávateľ:

Zhotoviteľ:

BECO, spol. s r.o.

PČ	Ty p	Kód	Popis	MJ	Množstvo	J.cena [EUR]	Cena celkom [EUR]
Náklady z rozpočtu							703,03
Práce navyac							
1	0	0	Zamurovanie otvoru 1-4 m2 tehľami v priečkach alebo stenách hr. nad 10 cm	m2	11,200	41,540	465,248
1	0	0	Presun hmôt pre materiál na vymurovku v objektoch výšky nad 12 do 24 m	t	0,520	12,000	6,240
3	K	HZS000113	Stavebno montážne práce náročné ucelené - odborné, tvorivé remeselné (Tr. 3) v rozsahu viac ako 8 hodín	hod	19,000	10,000	190,000
4	0	0	Zamurovanie otvoru 1-4 m2 tehľami v priečkach alebo stenách hr. nad 10 cm(po kabeláži obtika)	m2	1,000	41,540	41,540

2
3

Súpis prác

Stavba:

RADNICA BA

Objekt:

Vybúranie priečky z tehál 1.np, 2.np, 3.np, 4.np, 5.np- navyiac práca

Miesto:

Bratislava

Objednávateľ:

Zhotoviteľ:

BECO, spol. s r.o.

PC	Ty P	Kód	Popis	MJ	Množstvo	J.cena [EUR]	Cena celkom [EUR]
Náklady z rozpočtu							399,73
Práce navyiac							
1	K	962031132	Búranie priečok z tehál pálených, plných alebo dutých hr. do 150 mm, -0,19600t	m2	24,000	3,100	74,400
2	K	979011111	Zvislá doprava sutiny a vybúraných hmôt za prvé podlažie nad alebo pod základným podlažím	t	2,310	4,500	10,395
3	K	979011121	Zvislá doprava sutiny a vybúraných hmôt za každé ďalšie podlažie	t	2,310	0,450	1,040
4	K	979081111	Odvoz sutiny a vybúraných hmôt na skládku do 1 km	t	2,310	3,900	9,009
5	K	979081121	Odvoz sutiny a vybúraných hmôt na skládku za každý ďalší 1 km	t	2,310	4,000	9,240
6	K	979089012	Poplatok za skladovanie - betón, tehly, dlaždice (17 01), ostatné	t	2,310	20,000	46,200
7	0	0	Príplatok k buracím prácam- betón, tehly, dlaždice (17 01), ostatné	sub	1,000	180,000	180,000
8	0	0	Sekanie drážky pre eli (optika)	m2	1,000	69,450	69,450

Súpis prác

Stavba:

RADNICA BA

Objekt:

Vybúranie poterov 1.NP- 5.NP- navyac práca

Miesto:

Bratislava

Objednávateľ:

Zhotoviteľ:

BECO, spol. s r.o.

PČ	Ty P	Kód	Popis	MJ	Množstvo	J.cena [EUR]	Cena celkom [EUR]
Náklady z rozpočtu							5 988,45
Práce navyac							
1	0	0	Búranie podkladov pod dlažby, liatych dlažieb a mazanín, betón s poterom, teracom hr.do 130 mm, plochy nad 4 m2 -2,20000t	m3	15,480	98,600	1 526,328
2	0	0	Búranie podkladov pod dlažby, liatych dlažieb a mazanín, betón s poterom, teracom hr.do 150 mm, plochy nad 4 m2 -2,20000t	m3	10,350	113,560	1 175,346
3	0	0	Zvislá doprava sutiny a vybúraných hmôt za prvé podlažie nad alebo pod základným podlažím	t	11,760	4,500	52,920
4	0	0	Zvislá doprava sutiny a vybúraných hmôt za každé ďalšie podlažie	t	45,000	0,450	20,250
5	0	0	Poplatok za skladovanie - betón, tehly, dlaždice (17 01), ostatné	t	56,760	20,000	1 135,200
6	0	0	Odvoz sutiny a vybúraných hmôt na skládku do 1 km	t	56,760	3,900	221,364
7	0	0	Odvoz sutiny a vybúraných hmôt na skládku za každý ďalší 1 km	t	56,760	4,000	227,040
8	0	0	Stavebno montážne práce náročné ucelené - odborné, tvorivé remeselné (Tr. 3) v rozsahu viac ako 8 hodín	hod	163,000	10,000	1 630,000

Súpis prác

Stavba:

RADNICA BA

Objekt:

Hodinová sadzba- naviac práca

Miesto:

Bratislava

Objednávateľ:

Zhotoviteľ:

BECO, spol. s r.o.

PČ	Typ	Kód	Popis	MJ	Množstvo	J.cena [EUR]	Cena celkom [EUR]
Náklady z rozpočtu							24 921,50
Práce naviac							
1			Hodinová sadzba- vyspravenie a oprava dier na výťahovej šachte 1NP až 3NP	hod	32,000	15,000	480,000
2			Hodinová sadzba- demontáž existujúcich ležatých rozvodov kanalizácie na PP, sekacie práce a montáž nových ležatých rozvodov	hod	120,000	15,000	1 800,000
3			Materiál ležatá kanalizácia (potrubné rozvody, tvarovky, závesný systém)	kpl	1,000	722,000	722,000
3			Hodinová sadzba- demontáž stupačky UK	hod	40,000	15,000	600,000
4			Hodinová sadzba- demontáž pričok za výťahovou šachtou, dlhá chodba	hod	295,000	15,000	4 425,000
5			Hodinová sadzba- demontážne práce starých stupačiek	hod	280,000	15,000	4 200,000
6			Hodinová sadzba- montážne práce na závesnom systéme za výťahovou šachtou, dlhá chodba	hod	130,000	15,000	1 950,000
7			Závesný systém potrebný za výťahovou šachtou	kpl	1,000	3 582,000	3 582,000
8			Hodinová sadzba- oprava omietok, domurovanie dier a realizácia omietok v priestore výťahovej šachty	hod	356,000	15,000	5 340,000
9			Materiál potrebný na vyspravenie výťahovej šachty	kpl	1,000	862,500	862,500
10			Jadrové vŕtanie	ks	12,000	80,000	960,000