

Spoplatnené v zmysle
zákona č. 145/1995 Z.z.

Geometrický plán je podkladom na právne úkony, keď údaje doterajšieho stavu výkazu výmer sú zhodné s údajmi platných výpisov z katastra nehnuteľnosti

Vyhoviteľ		Kraj	Bratislavský	Okres	Bratislava V	Obec	Bratislava - Petržalka
Miroslav Vedel Odbojárov 1956/7 02 601 Dolný Kubín miro.vedel@gmail.com IČO: 51899442		Kat. územie	Petržalka	Číslo plánu	02/2021	Mapový list č.	Bratislava 9-1/43, 9-2/21
GEOMETRICKÝ PLÁN				na vyznačenie práva uloženia inžinierskej siete na pozemkoch p.č. 1214, 1226/1, 1228/1, 1229, 1235			
Vyhoviteľ		Autorizačne overil			Úradne overil		
Dňa:	Meno:	Dňa:	Meno:	Dňa:	Meno:	Číslo:	
01.04.2021	Miroslav Vedel			10.04.2021	Ing. Monika Vlčková	ca 225/21	
Nové hranice boli v prírode označené inžinierskou sieťou		Náležitosti					
Záznam podrobného merania (meračský náčrt) č. 9637							
Súradnice bodov označených číslami a ostatné meračské údaje sú uložené vo všeobecnej dokumentácii							

VÝKAZ VÝMER

VÝKAZ VÝMER															
Doterajší stav					Zmeny					Nový stav					
Číslo			Výmera		Druh pozemku	Diel číslo	k parcele číslo	m ²	od parcely číslo	m ²	Číslo parcely	Výmera		Druh pozemku	Vlastník (iná opráv.osoba) adresa, (sídlo)
PK vločky	parcely		ha	m ²								ha	m ²		
LV	PK	KN													
Stav právny je totožný s registrom C KN Vyčíslenie rozsahu vecného bremena															
1748		1214		620	zast. pl.	2			1214	17	1214		620	zast. pl. 22	Hlavné mesto SR Bratislava Primaciálne nám. 1 814 99 Bratislava
1748		1226/1		1946	ost. pl.	1			1226/1	9	1226/1		1946	ost. pl. 29	detto
1748		1228/1		1934	zast. pl.	3			1228/1	155	1228/1		1934	zast. pl. 22	detto
1748		1229		1291	ost. pl.	4			1229	39	1229		1291	ost. pl. 29	detto
1748		1235		4261	ost. pl.	5			1235	4	1235		4261	ost. pl. 29	detto
Spolu:				1 0052						224			1 0052		

Legenda: kód spôsobu využívania 22 - Pozemok, na ktorom je postavená inžinierska stavba – cestná, miestna a účelová komunikácia, lesná cesta, poľná cesta, chodník, nekryté parkovisko a ich súčasti
 29 - Pozemok, na ktorom je okrasná záhrada, uličná a sídlisková zeleň, park a iná funkčná zeleň a lesný pozemok na rekreačné a poľovnícke využívanie

Poznámka: Zriaďuje sa vecné bremeno na priznanie práva uloženia inžinierskej siete (vodovod, teplovod), užívanie, prevádzkovanie, opravy a odstránenie inž. siete, vstup a vjazd za účelom opravy, prevádzky a údržby inž. siete na p.č. 1214, 1226/1, 1228/1, 1229, 1235 v uvedených dieloch v prospech Veolia Energia Slovensko a.s.

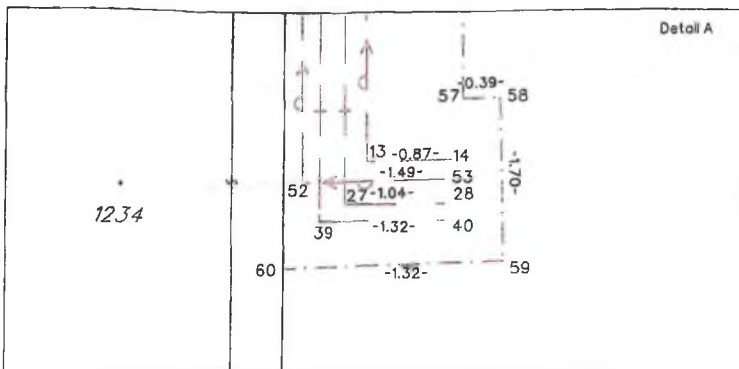

1235

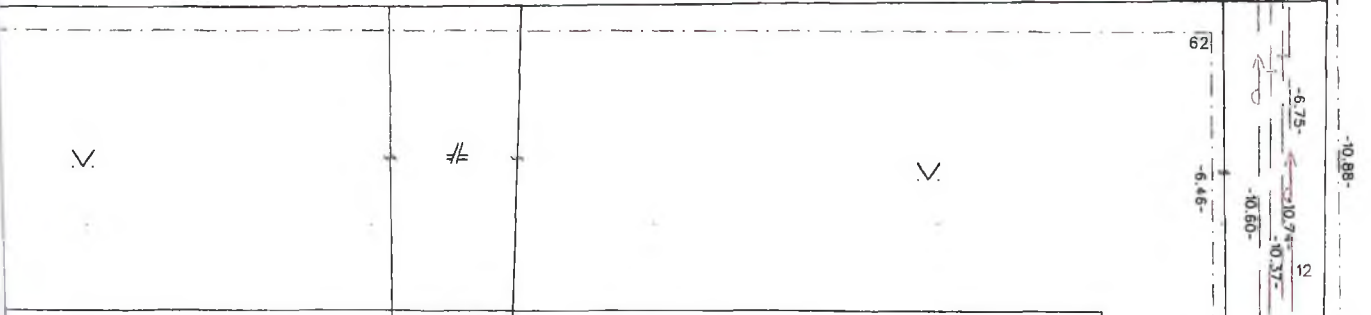
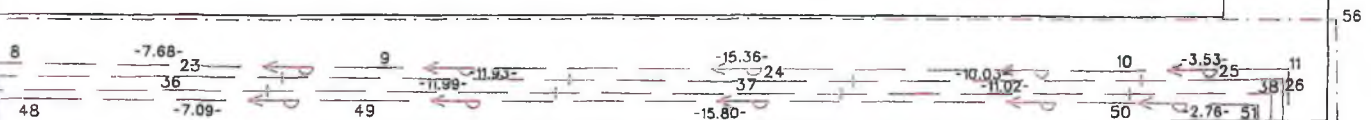

Detail A

1234

Handwritten signature or initials.

BRATISLAVA 9-1/43
BRATISLAVA

1228/1

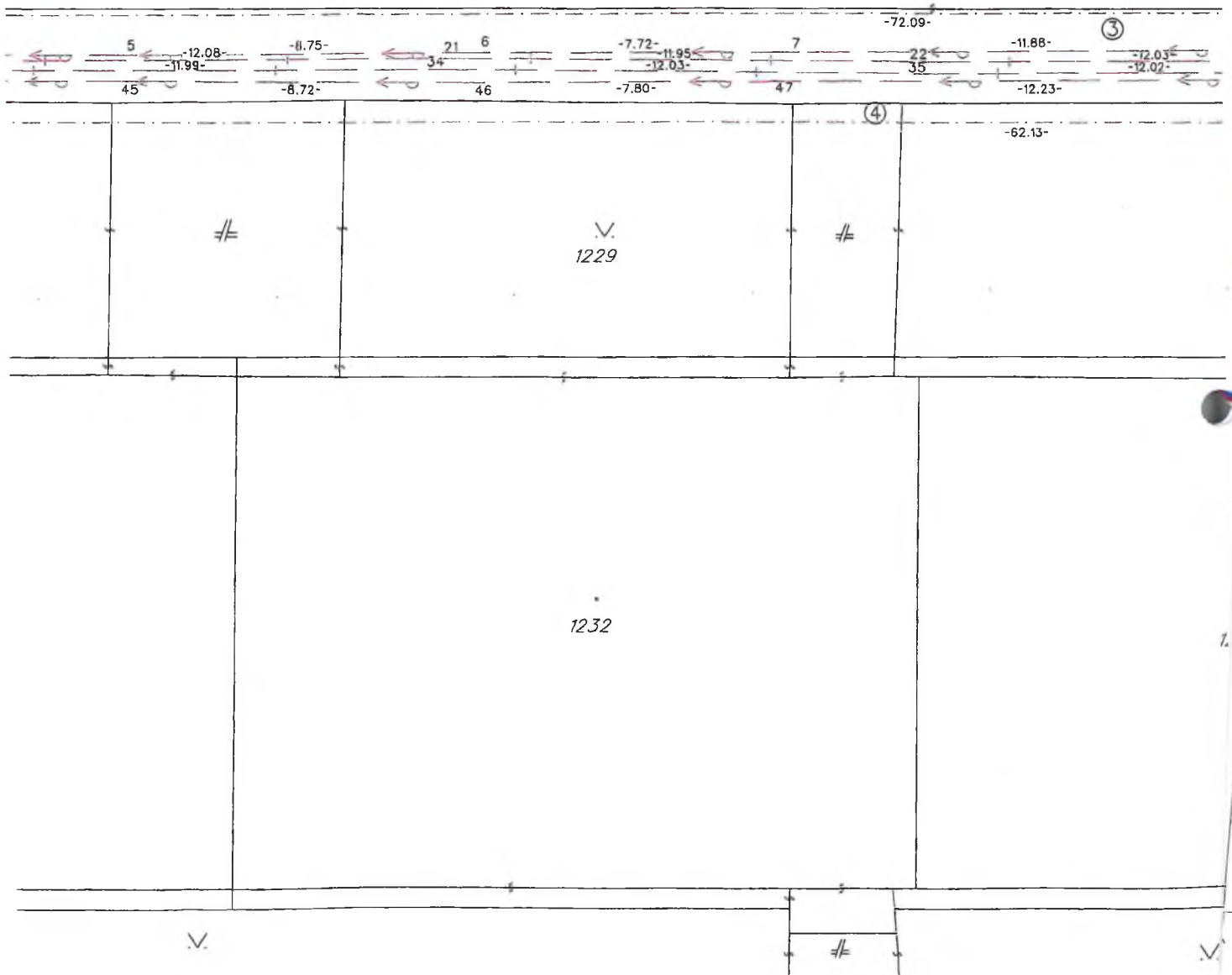

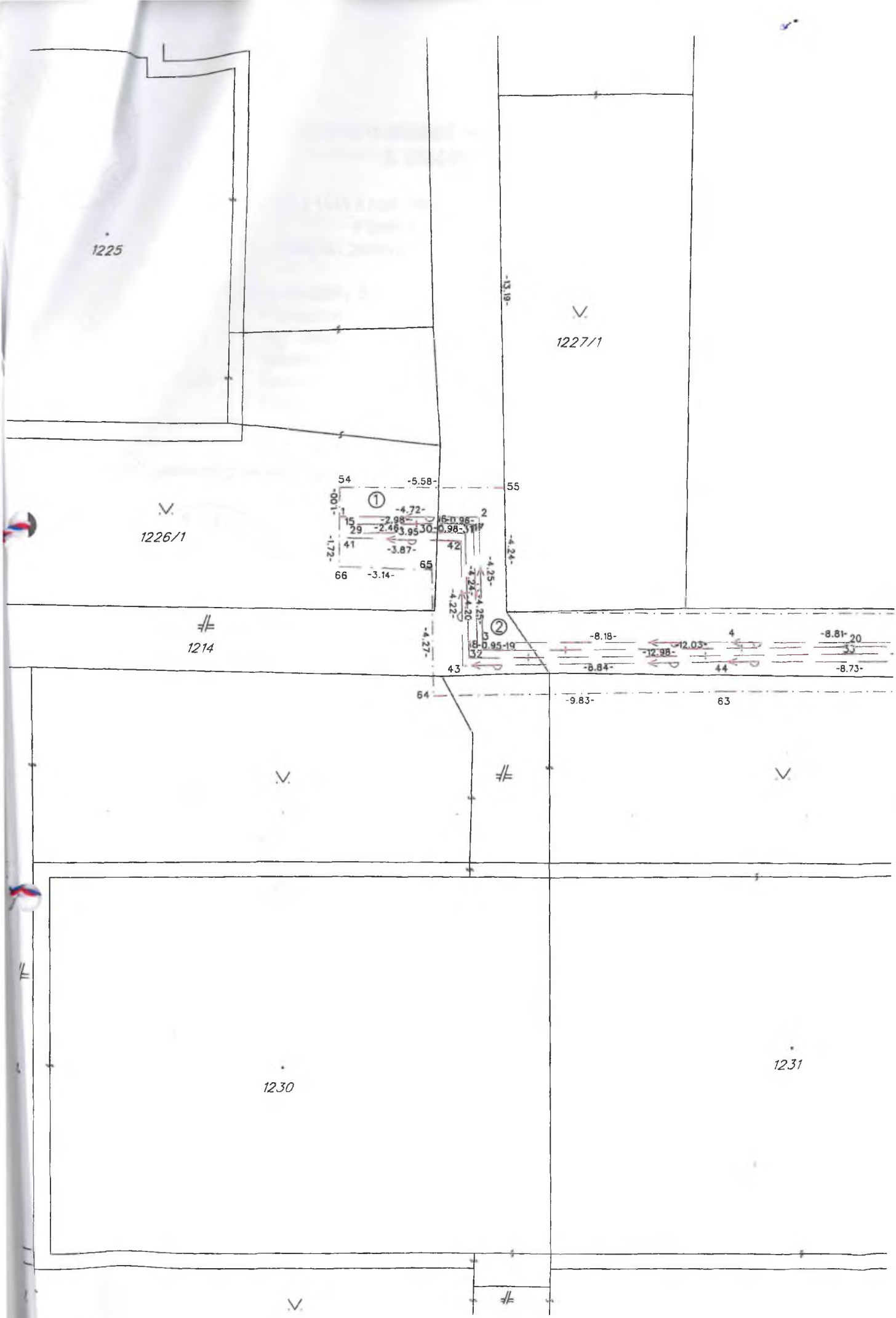

8