

Spoplatnené v zmysle
zákonu č. 140/1995 Z.z.

Geometrický plán je podkladom na právne úkony, keď údaje doterajšieho stavu výkazu výmer sú zhodné s údajmi platných výpisov z katastra nehnuteľnosti

Vyhoviteľ GEODET PLÁN, s.r.o. Ing. Ľubica Burianová Hlaváčikova 4, 84105 Bratislava e-mail: burianova61@gmail.com IČO: 44685807	Kraj <i>Bratislavský</i>	Okres <i>Bratislava I</i>	Obec <i>Ba-m.č. Staré Mesto</i>		
	Katastr. územie <i>Staré Mesto</i>	Číslo plánu <i>61/2021</i>	Mapový list č. <i>Pezinok 9-9/33</i>		
GEOMETRICKÝ PLÁN na zriadenie vecného bremena na par.č. 2823/4, 14, na uloženie plynovej a kanal.prípojky					
Vyhoviteľ		Autorizačne overil		Úradne overil Meno: <i>Ing. Marián Dvinský</i>	
Dňa: <i>03.06.2021</i>	Meno: <i>Ing. Ľubica Burianová</i>	Dňa: <i>03.06.2021</i>	Meno: <i>Ing. Ľubica Burianová</i>	Dňa: <i>27.6.2021</i>	Číslo: G1- <i>1160/2021</i>
Nové hranice boli v prírode označené <i>nestabilizované</i>		Náležitostami a presnosťou zodpovedá predpisom		Úradne overené podľa § 9 zákona NR SR č.215/1995 Z.z. o geodézii a kartografii	
Záznam podrobného merania (meračský náčrt) č. <i>10661</i>				<i>h 1</i>	
Súradnice bodov označených číslami a ostatné meračské údaje sú uložené vo všeobecnej dokumentácii					

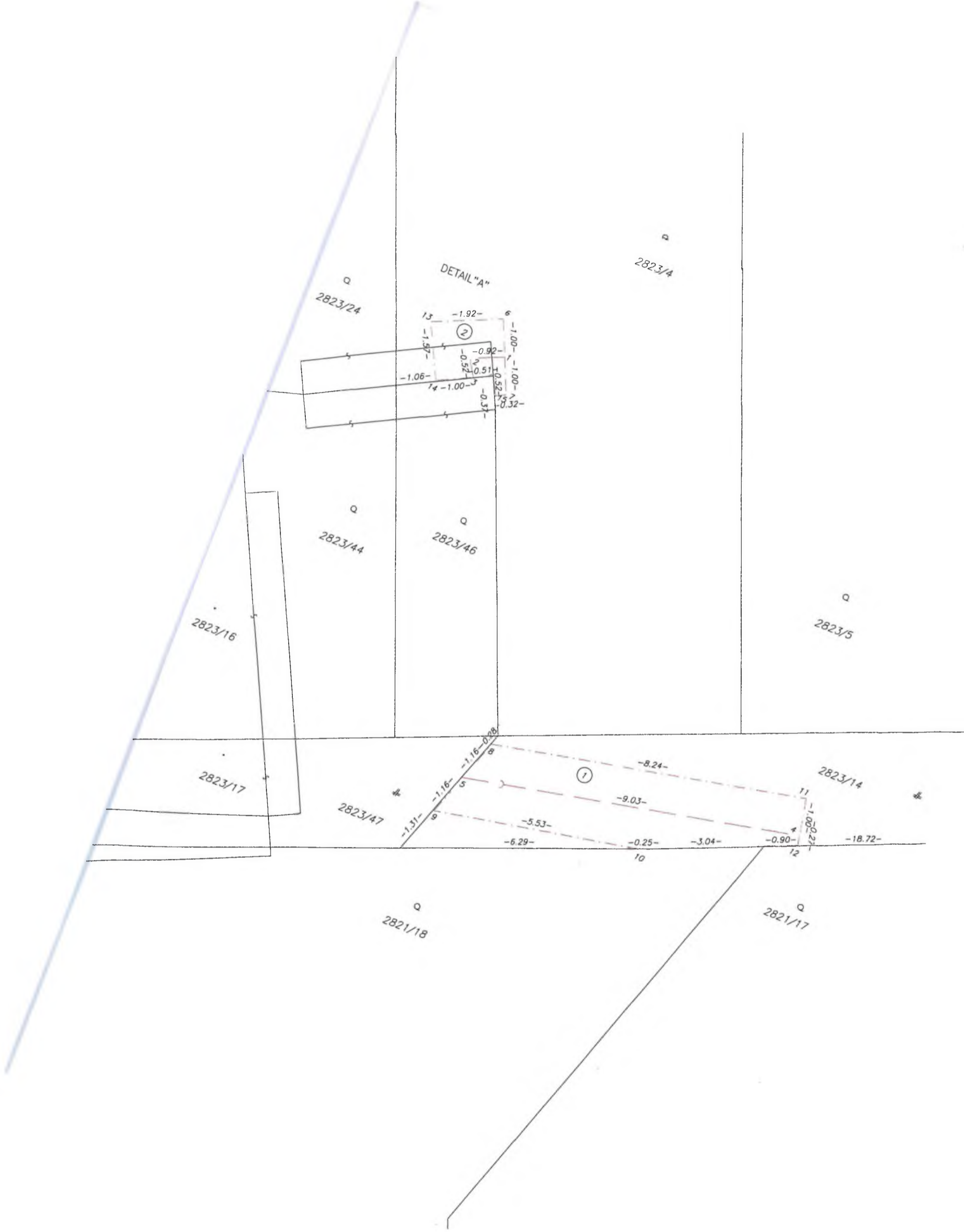

DETAIL "A"

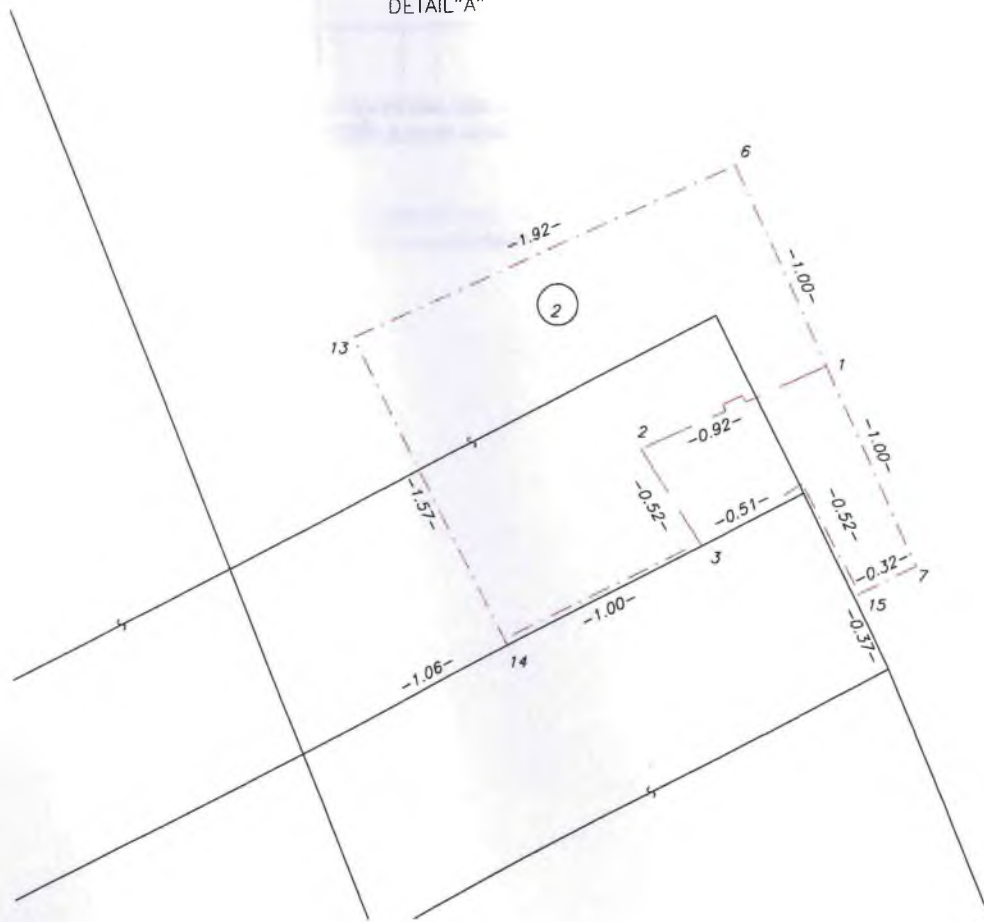

VÝKAZ VÝMER

Doterajší stav					Zmeny					Nový stav					
Číslo			Výmera		Druh pozemku	Diel	k parcele číslo	m ²	od parcely číslo	m ²	Číslo parcely	Výmera		Druh pozemku	Vlastník (iná opráv. osoba) adresa (sídlo)
PK vložky	parcely		ha	m ²								ha	m ²		
LV	PK	KN													
STAV PRAVNÝ JE TOTOŽNÝ S REGISTROM Č KN															
1656		2823/4		328	záhrada	2	Vyčíslenie rozsahu vecného bremena 2823/4	2823/4	3	2823/4	328	záhrada	4	doterajší	
1656		2823/14		202	zastav.pl.	1		2823/14	17	2823/14	202	zastav.pl.	22	doterajší	
9701		2823/46		25	záhrada					2823/46	25	záhrada	4	doterajší	
9701		2823/47		12	zastav.pl.					2823/47	12	zastav.pl.	22	doterajší	
Spolu				567					20		567				

Poznámka: Zriaďuje sa vecné bremeno práva uloženia a prevádzky inž.siete -plyn na par.č.: 2823/4 v prospech vlastníka par .č: 2823/46 vo vyznačenom rozsahu.

Zriaďuje sa vecné bremeno práva uloženia a prevádzky inž.siete -kanalizácia na par.č.: 2823/14 v prospech vlastníka par .č: 2823/47 vo vyznačenom rozsahu.

Legenda: kód spôsobu využívania pozemkov:

4 - Pozemok prevažne v zast. území, na ktorom sa pestuje zelenina, ovocie

22 - Pozemok, na ktorom je postavená in.stavba-cestná, miestna a účel.komunik