

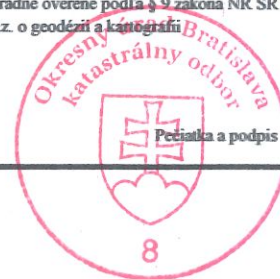

Spoplatnené v zmysle
zákona č. 145/1995 Z.z.

Geometrický plán je podkladom na právne úkony, keď údaje doterajšieho stavu výkazu výmer sú zhodné s údajmi platných výpisov z katastra nehnuteľnosti

Vyhотовiteľ  SLEMI Reality s.r.o Lachova 1599/2, Bratislava IČO: 51028166, slezakova@slemi.sk	Kraj Bratislavský	Okres Bratislava II	Obec BA – m. č. Ružinov
	Kat. územie Ružinov	Číslo plánu 120/2019	Mapový list č. Bratislava 7-0/32
GEOMETRICKÝ PLÁN <i>na zriadenie vecného bremena uloženia inžnierskej siete (elektrickej pripojky) na pozemku E KN 811/18 vo vyznačenom rozsahu v prospech vlastníka pozemku parc.č. 2735/1,2,3</i>			
Vyhотовil		Autorizačne overil	
Dňa: 26.08.2019		Dňa: 26.08.2019	
Meno: Ing. Lucia Kožíková		Meno: Ing. Paulína Slezáková	
Nové hranice boli v prírode označené neoznačené		Náležitostami a presnosťou zodpovedá predpisom	
Záznam podrobného merania (meračský náčrt) č. 6956		Úradne overené podľa § 9 zákona NR SR č. 215/1995 Z.z. o geodézii a kartografii	
Súradnice bodov označených číslami a ostatné meračské údaje sú uložené vo všeobecnej dokumentácii		Úradne overené podľa § 9 zákona NR SR č. 215/1995 Z.z. o geodézii a kartografii	



VÝKAZ VÝMER

Doterajší stav										Zmeny					Nový stav									
písm. vložky		listu vlastn.		Číslo			Druh pozemku	Diel číslo	k parcele číslo	m ²	od parcely číslo	m ²	Číslo parcely	Výmera		Druh pozemku	Vlastník, (iná oprav. osoba) adresa, (sídlo)							
		PK	LV	PK	KN-E	KN-C								ha	m ²			ha	m ²	kód				
		7868			811/18								811/18	2	906		906	ost.pl.	Doterajší					
Stav právnny																								
Výčíslenie rozsahu vecného bremena																								
Stav podľa registra C KN																								
		580			3136/3								3136/3	4855	4855		4855	zast.pl.	Doterajší					
		580			2735/1								2735/1	171	171		171	zast.pl.	Doterajší					
		580			2735/2								2735/2	45	45		45	zast.pl.	Doterajší					
		580			2735/3								2735/3	112	112		112	zast.pl.	Doterajší					
Spolu:																								
															5183		5183			5183				

Pozn.: Zriaďuje sa vecné bremeno úloženia inžinierskej siete (elektrickej prípojky), jej užívanie, prevádzkovanie, opravy a odstránenie, vstup osôb a vjazd vozidiel z dôvodu prevádzky, údržby, opráv a rekonštrukcie elektrickej prípojky na pozemku E KN 811/18 vo vyznačenom rozsahu v prospech vlastníka pozemku parc.č. 2735/1,2,3.

Legenda: kód spôsobu využívania

15 - Pozemok, na ktorom je postavená bytová budova označená súpisným číslom

18 - Pozemok, na ktorom je dvor

22 - Pozemok, na ktorom je postavená inžinierska stavba - cestná, miestna a účelová komunikácia, lesná cesta, poľná cesta, drobník, nekrýté parkovisko a ich súčasť

kód druhu stavby 10 - Rodinný dom

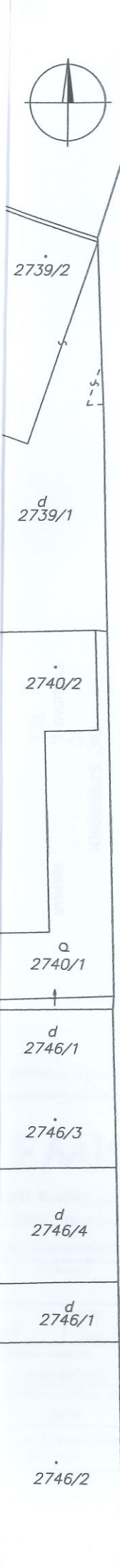

3136/3

(811/18)

DETAIL

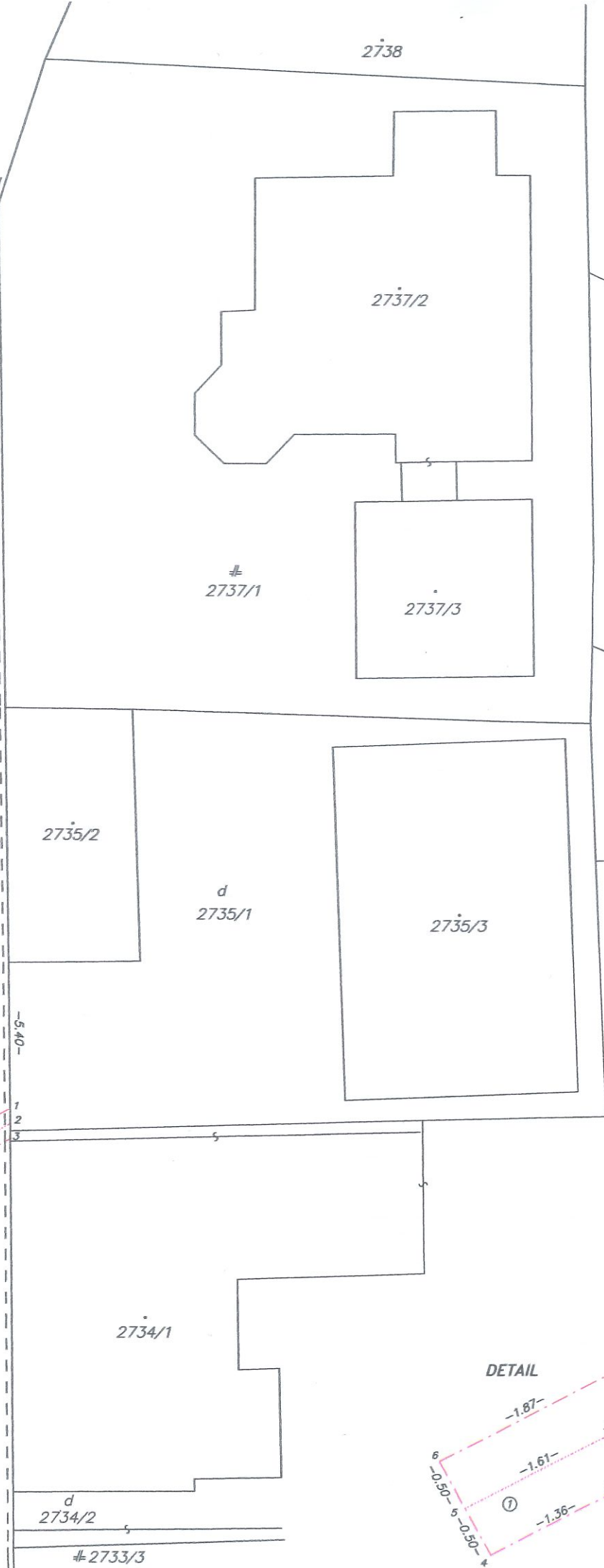

q 2680/14

⊕ 3223/2

2707/14

2707/1

2680/29

