

Dňa: 4.3.2019 Miesto: Ing. Pavol Macko		Dňa: 4.3.2019 Miesto: Ing. Pavol Macko	
Vyhoviteľ: Ing. Pavol Macko - Geodet Tokajčička 20 82103 Bratislava mackopali@gmail.com IČO: 34 719 423		Vyhoviteľ: Mesto: Úradne overení	
Kraj: Bratislavský Okres: Bratislava I Katastrálne územie: Staré Mesto Číslo katastrálneho listu: 2911/2018		Úradne overení: Číslo: 465/2019 Dňa: Úradne overené podľa § 9 zákona NR SR č. 215/1995 Z.z. o geodézii a kartografii	
Načrtovateľ: Miesto: Úradne overení:		Úradne overení: Číslo: Dňa: Úradne overené podľa § 9 zákona NR SR č. 215/1995 Z.z. o geodézii a kartografii	

Geomietrický plán je podkladom na právne úkony, keď údaje doterajšieho stavu vykazu výmer sú zhodné s údajmi platných výpisov z katastra nehnuteľnosti

Spôsobené v zmysle
 zákona č. 146/1995 Z.z.

Doterajší stav		Zmeny				Nový stav				
Číslo parcely	Výmera	Druh pozemku	Diel číslo	k parcele číslo	m ² od parcely číslo	m ² parcely číslo	Číslo parcely	Výmera	Druh pozemku	Vlastník, (iná opráv. osoba) (adresa, sídlo) kód
56	1713	zast.pl.	1	21736/1	12	21736/1	21736/1	1	1713	Hlavné mesto SR Bratislava Primaciálne nám. 1
56	23	zast.pl.	2	21736/23	1	21736/23	21736/23	1	23	22 zast.pl.
56	120	zast.pl.	4	21736/24	5	21736/24	21736/24	5	120	22 zast.pl.
56	136	ost.pl.	3	21736/25	5	21736/25	21736/25	5	136	29 ost.pl.
56	1	1	1	1	1	1	1	1	1	1992

Stav právny je totožný s registrom C KN

Výčíslenie rozsahu vecného bremena

Legenda: kód spôsobu využívania

22 - Pozemok, na ktorom je postavená inžinierska stavba - cesta, miestna a účelová komunikácia, lesná cesta, poľná cesta, chodník, nekatýle parkovisko a ich súčasť

29 - Pozemok, na ktorom je okrasná záhrada, úličná a sídlisková zelen, park a iná funkčná zelen a lesný pozemok na rekreačné a poľovnícke využitvanie

oznámka: Zriaďuje sa vecné bremeno na priznanie práva uloženia a užívania inžinierskej siete (plynovej prípojky) a právo zriadenia ochranného pásma v uvedených dieloch na p.č. 21736/1, 23, 24, 25 v prospech vlastníka pozemku p.č. 7970/2.

※ 21736/1

MYŇna

※ 21736/24

↳ 21736/25

21736/21 ※

21736/22 ※

21736/23 ※

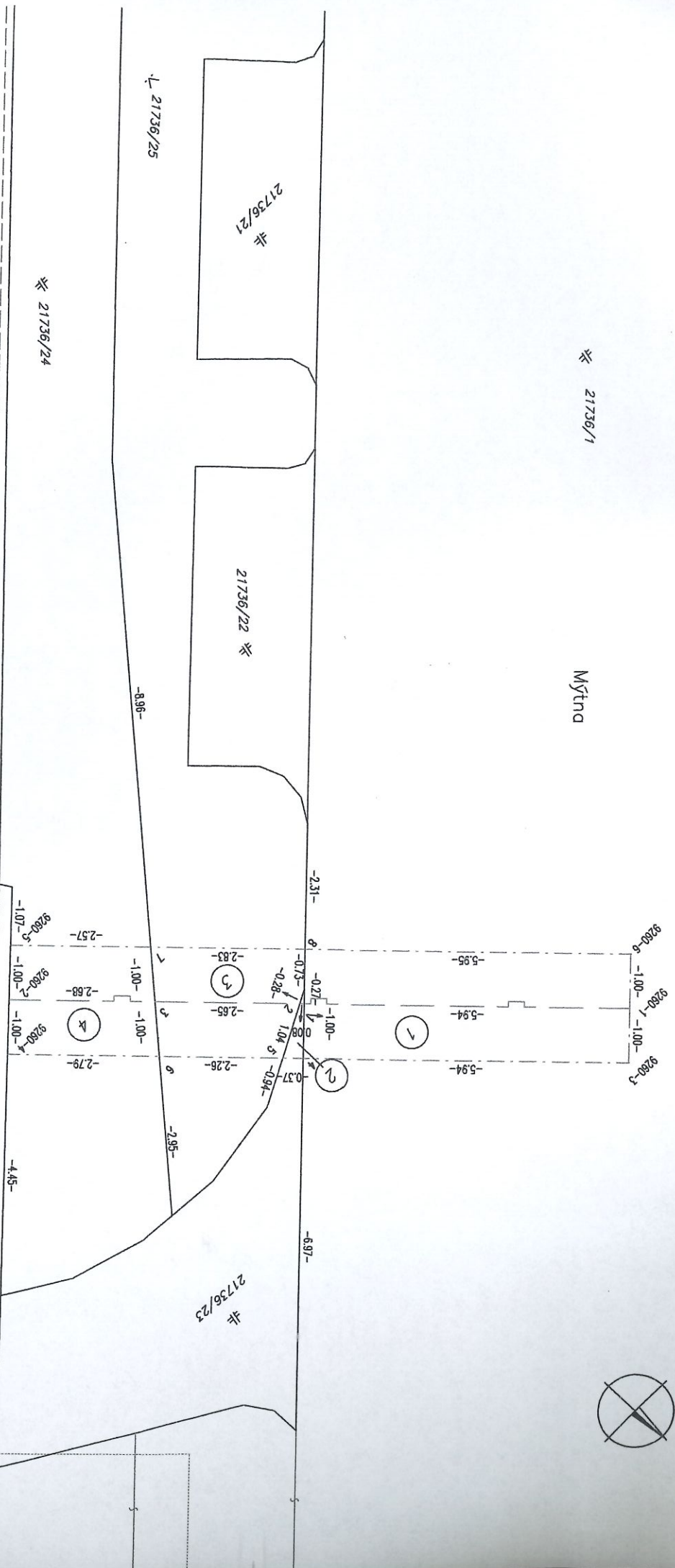

7970/2

d 7969/2