

## VÝKAZ VÝMER

Doterajší stav					Zmeny					Nový stav				
Číslo			Výmera		Druh pozemku	Diel	k parcele číslo	od parcele číslo	m2	Číslo parcely	Výmera		Druh pozemku kód	Vlastník (iná opráv. osoba) adresa, (sídlo)
PK vl.	parcely		ha	m2							ha	m2		
LV	PK	KN												
<i>Stav právny je totožný s registrom C KN:</i>														
1628		7057		4815	zast.pl.					7057		4815	zast.pl. 25	HI.mesto SR BA
1628		7060		463	zast.pl.					7060		463	zast.pl. 25	delto
spolu:				5278								5278		

Legenda: kód spôsobu využívania:

25 Pozemok, na ktorom je postavená ostatná inžinierska stavba a jej súčasť

*Poznámka: Zriaďuje sa vecné bremeno na priznanie práva uloženia inžinierskych sietí (vodovod) a práva vstupu za účelom opravy a údržby inžinierskej siete cez parc. č. 7057,7060 v prospech BVS a.s., Prešovská 48, Bratislava.*

Spoplatnené v zmysle zákona č. 145/1995 Z.z.

Geometrický plán je podkladom na právne úkony, keď údaje doterajšieho stavu výmer sú zhodné s údajmi platných výpisov z katastra nehnuteľností.

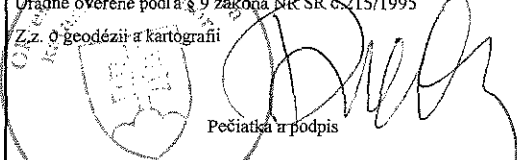
Vyhoviteľ:  <b>Geovis s.r.o.</b>  Čalovská 20 821 05 Bratislava IČO: 36 810 851 č.t. 0905 851354 info@geovis.sk		Kraj:	Bratislavský	Okres:	Bratislava III	Obec:	Bratislava Rača
		Kat. územie:	Rača	Číslo plánu:	93/2018	Mapový list č.:	Pezinok 8-7/43
<b>GEOMETRICKÝ PLÁN</b>		<i>na vyznačenie vecného bremena na priznanie práva uloženia inžinierskych sietí na p.č. 7057,7060.</i>					
Vyhoviteľ:		Autorizačne overil:			Úradne overil:		
Dňa:	Meno:	Dňa:	Meno:	Dňa:	Meno:	Číslo:	
20.07.2018	Ing. Milica Vašková	20.07.2018	Ing. Milica Vašková	20.07.2018	Ing. Marián Druska	16911/2018	
Nové hranice boli v prírode označené neboli stabilizované		Náležitosti a presnosťou zodpovedá predpisom			Úradne overené podľa § 9 zákona NR SR č.215/1995 Z.z. o geodézii a kartografii		
Záznam podrobného merania (meračský náčrt) č.: 6944		 Pečiatka a podpis			 Pečiatka a podpis		
Súradnice bodov označených číslami a ostatné meračské údaje sú uložené vo všeobecnej dokumentácii							

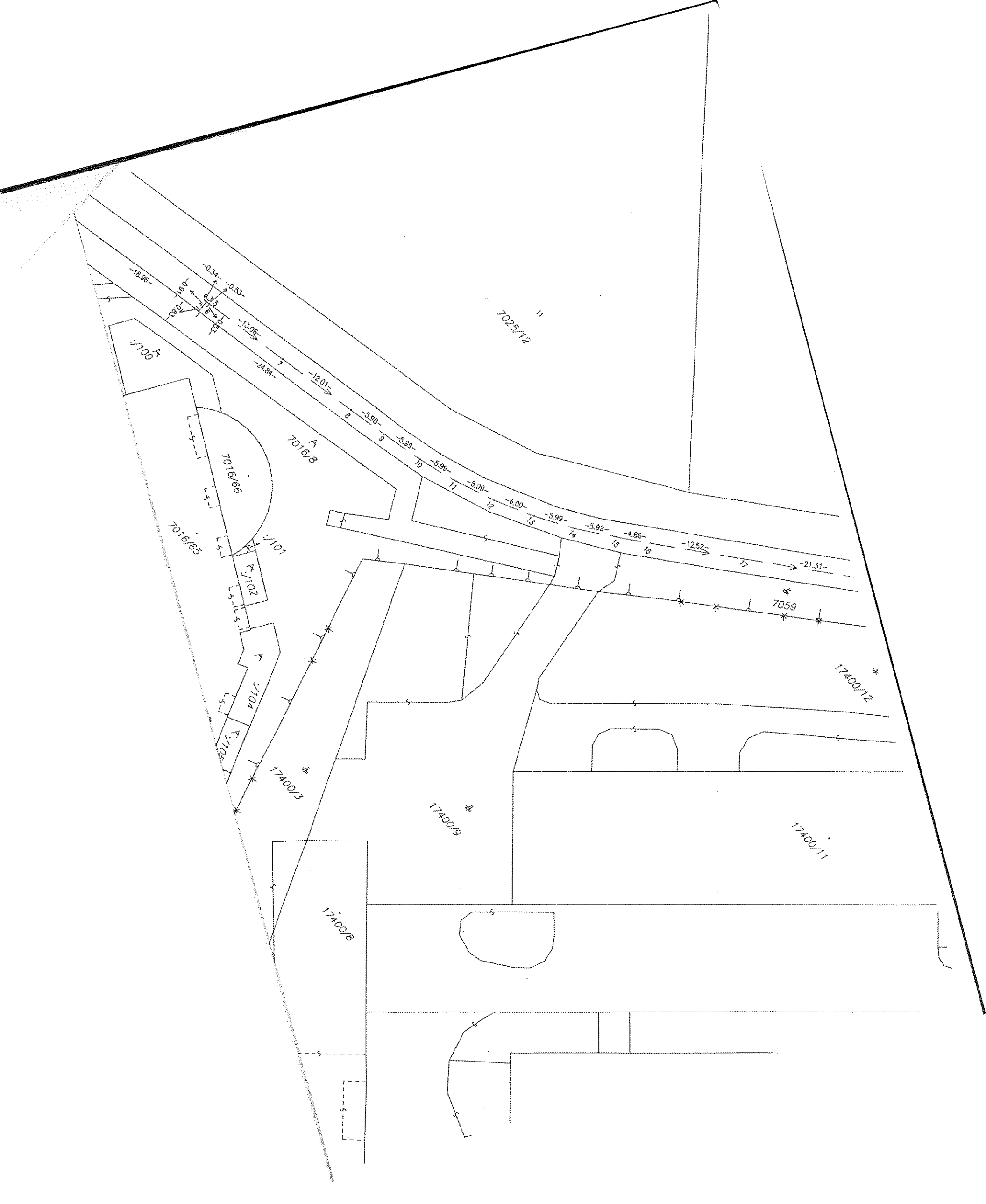

7025/12

7010/5

7019/69

7016/65

7010/1

7010/2

7010/4

7010/3

17400/3

17400/8

17400/9

17400/11

17400/12

7059



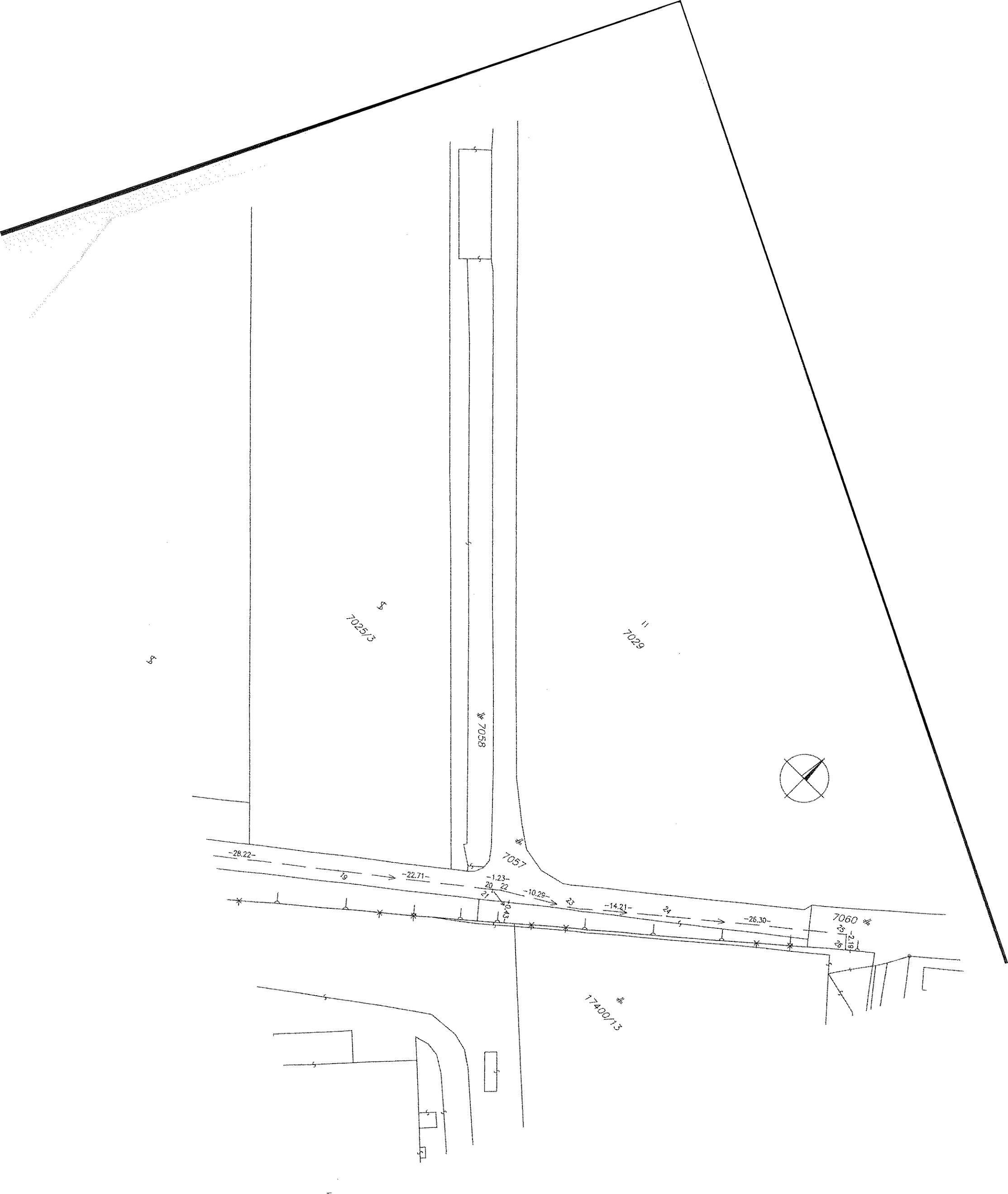

5  
7025/3

11  
7029

7058

7057

7060

17400/13

-28.22-

-22.71-

-1.23-  
20 22

-10.28-

-14.21-

-26.30-

