

VÝKAZ VÝMER

Doterajší stav					Zmeny					Nový stav					
Číslo parcely			Výmera		Druh pozemku	Diel	k parcele číslo	m ²	od parcely číslo	m ²	Číslo parcely	Výmera		Druh pozemku	Vlastník (Iná opráv. osoba) adresa, (sidlo)
PK vložky	PK	KN	ha	m ²								ha	m ²		
					Stav právny je totožný s registrom C KN										
					Vyčistenie rozsahu vecného bremena										
1		623/10	9415	zast.pl.	1			623/10	39	623/10	9415	zast.pl. 22		doterajší	

Legenda: Kód spôsobu využívania pozemku:

22 Pozemok, na ktorom je postavená inžinierska stavba - cestná, miestna a účelová komunikácia, lesná cesta, poľná cesta, chodník, nekryté parkovisko a ich súčasť

Poznámka:

Zriaďuje sa vecné bremeno na priznanie práva uloženia inžinierskych sietí (vodovod, kanalizácia), na parcele KN-C č. 623/10, v rozsahu dielu č. 1 podľa geometrického plánu, v prospech vlastníka pozemku p.č. 327/10.

Spoplatnené v zmysle zákona č. 145/1995 Z.z.

Geometrický plán je podkladom na právne úkony, keď údaje doterajšieho stavu výkazu výmer sú zhodné s údajmi platných výpisov z katastra nehnuteľností.

Vyhotoviteľ GEOS Ing. Peter Straňan Segnerova 4, Bratislava IČO 30164109 T.č. 0905/513 040	Kraj Bratislavský Kat. územie Devín	Okres Bratislava IV Číslo plánu 21/2017	Obec Bratislava-m.č. Devín Mapový list č. Stupava 3-7/44
<h2 style="margin: 0;">GEOMETRICKÝ PLÁN</h2>		na zriadenie vecného bremena na pozemku p.č. 623/10.	
Vyhotovil		Autorizačne overil	
Dňa 24.10.2017 Meno: Ing. Peter Straňan		Dňa: 24.10.2017 Meno: Ing. Peter Straňan	
Úradne overil: Meno: Ing. Monika Vičková		Dňa: 25. OKT. 2017 Číslo: 2418 / 2017	
Nové hranice boli v prírode označené neboli stabilizované		Náležitostami a presnosťou zodpovedá predpisom	
Záznam podrob. merania (meračský náčrt) č. 2924 E		Pečiatka a podpis	
Súradnice bodov označených číslami a ostatné meračské údaje sú uložené vo všeobecnej dokumentácii.			

d
624/3

Kreuzstraße

623/8

604/2

603

604/1

343/13

327/9

327/8

327/7

-16.91-

-40.14-

327/12 r

324/1

324/2

323/2

320/2

322

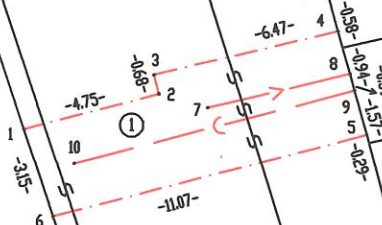

+
+
628

623/10