

k.ú.:Nové Mesto

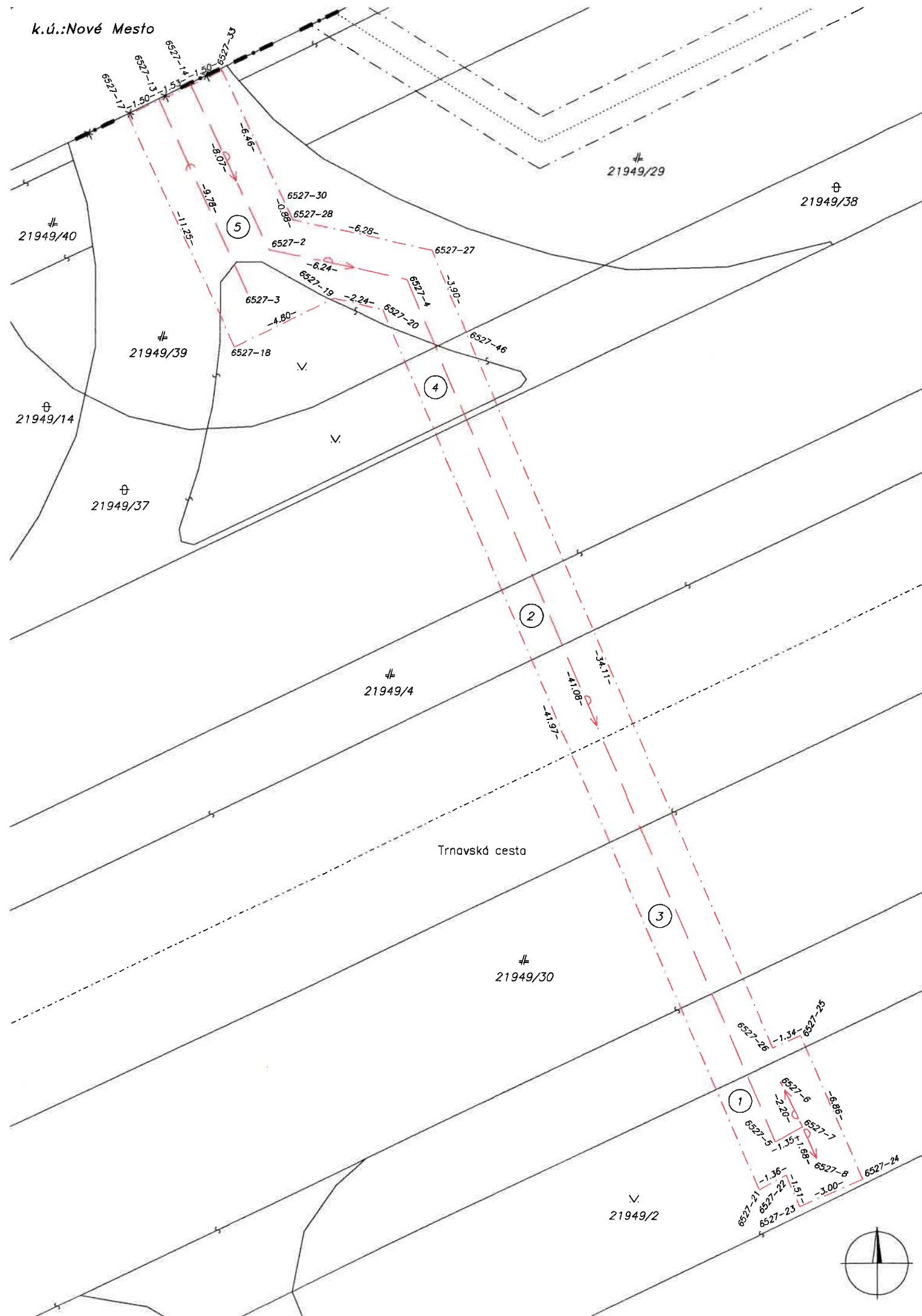

## VÝKAZ VÝMER

Doterajší stav			Zmeny					Nový stav						
PK vložky	Číslo parcely		Výmera		Druh pozemku	Diel k parcele číslo	m <sup>2</sup>	od parcely číslo	m <sup>2</sup>	Číslo parcely	Výmera		Druh pozemku	Vlastník, (iná opráv. osoba) adresa, (sídlo)
	LV	PK	KN	ha							m <sup>2</sup>	ha		
Stav právny je totožný s registrom C KN														
		21949/2		9493	ost.pl.	1			21949/2	25	21949/2	9493	ost.pl. 29	Doterajší
		21949/4	1	6832	zast.pl.	2			21949/4	46	21949/4	1	6832	zast.pl. 22
		21949/30	1	3777	zast.pl.	3			21949/30	49	21949/30	1	3777	zast.pl. 22
		21949/37		153	ost.pl.	4			21949/37	10	21949/37		153	ost.pl. 37
		21949/39		202	zast.pl.	5			21949/39	74	21949/39		202	zast.pl. 22
Spolu:			4	0457						204		4	0457	

Legenda: kód spôsobu využívania 22 Pozemok, na ktorom je postavená inžinierska stavba – cestná, miestna a účelová komunikácia, lesná cesta, poľná cesta, ...  
 29 Pozemok, na ktorom je okrasná záhrada, uličná a sídlisková zeleň, park a iná funkčná zeleň a lesný pozemok ...  
 37 Pozemok, na ktorom sú skaly, svahy, rokliny, výmole, vysoké medze s krovím alebo kamením a iné plochy, ...

Poznámka : Zriaďuje sa vecné bremeno na priznanie práva zriadenia, uloženia, užívania vodovodného a kanalizačného potrubia, strieť jeho prevádzku a údržbu, vjazd, prechod, prejazd zamestnancov a vozidiel oprávneného z vecného bremena cez pozemky reg.C KN parc.č.21949/2, 21949/4, 21949/30, 21949/37 a 21949/39 v rozsahu vyznačených dielov v prospech Bratislavská vodárenská spoločnosť, a. s., Prešovská 48, 826 46 Bratislava

Spoplatnené v zmysle zákona č. 143/2005 Z.z.

Geometrický plán je podkladom na právne úkony, keď údaje doterajšieho stavu výkazu výmer sú zhodné s údajmi platných výpisov z katastra nehnuteľností

Vyhoviteľ <b>Ing. Ivan Paulen</b> Páričkova 13 Bratislava 821 08 IČO: 30 15 46 69		Kraj <b>Bratislavský</b>	Okres <b>Bratislava II</b>	Obec <b>BA-m.č. RUŽINOV</b>
		Kat. územie <b>Ružinov</b>	Číslo plánu <b>87/2017</b>	Mapový list č. <b>Pezinok 8-9/24</b>
		na <b>vyznačenie práva uloženia inžinierskej siete na parc.č. 21949/2, 21949/4, 21949/30, 21949/37, 21949/39</b>		
Vyhoviteľ		Autorizačne overil		Úradne overil
Dňa: <b>1.12.2017</b> Meno: <b>Ing. Ivan Paulen</b>		Dňa: <b>1.12.2017</b> Meno: <b>Ing. Marianna Stanová</b>		Meno: <b>Ing. Marián Druska</b>
Dňa: <b>1.12.2017</b> Meno: <b>Ing. Ivan Paulen</b>		Dňa: <b>1.12.2017</b> Meno: <b>Ing. Marianna Stanová</b>		Dňa: <b>23.11.2017</b> Číslo: <b>2928/2017</b>
Nové hranice boli v prírode označené <b>neboli označené</b>		Náležitosti a presnosťou zodpovedá predpisom		Úradne overené podľa § 9 zákona NR SR č. 215/1995 Z.z. o geodézii a kartografii
Záznam podrobného merania (meračský náčrt) č. <b>6644</b>		Súradnice bodov označených číslami a ostatné meračské údaje sú uložené vo všeobecnej dokumentácii		

## GEOMETRICKÝ PLÁN

