



Spoplatnené v zmysle
zákona č. 145/1995 Z.z.

Geometrický plán je podkladom na právne úkony, keď údaje doterajšieho stavu výmer sú zhodné s údajmi platných výpisov z katastra nehnuteľnosti.

Vyhotovitel: Geovis s.r.o. Čalovská 20 821 05 Bratislava IČO: 36 810 851 č.t. 0905 851354 info@geovis.sk	Kraj: Bratislavský	Okres: Bratislava I	Obec: Bratislava - Staré Mesto
	Kat. územie: Staré Mesto	Číslo plánu: 169/2016	Mapový list č.: Stupava 0-9/44, Pezinok 9-9/33
GEOMETRICKÝ PLÁN <i>na vyznačenie vecného bremena na priznanie práva uloženia inžinierskych sietí na p. registra E č. 4330.</i>			
Vyhotovil:	Autorizačne overil:		Úradne overil: Meno: Ing. Martin Šimončík
Dňa: 09.12.2016	Meno: Ing. Milica Vašková	Dňa: 09.12.2016	Meno: Ing. Milica Vašková
Dňa: 30. 12. 2016		Číslo: 2870/16	
Nové hranice boli v prírode označené neboli stabilizované	Náležitosti a presnosťou zodpovedá predpisom		Úradne overené podľa zákona NR SR č.215/1995 Z.z. o geodézii a kartografii
Záznam podrobného merania (meračský náčrt) č.: 9239			
Súradnice bodov označených číslami a ostatné meračské údaje sú uložené vo všeobecnej dokumentácii			

VÝKAZ VÝMÉR

Doterajší stav					Zmeny					Nový stav						
pžkn. vložky	listu vlastn. LV	Číslo parcely			Druh pozemku	Diel číslo	k parcele číslo	m2	od parcely číslo	m2	Číslo parcely	Výmera		Druh pozemku	Vlastník, (iná oprávnená osoba) adresa (sídlo)	
		PK	KN-E	KN-C								ha	m2			ha
	8925		4330								4330	1155	199	1155	zast.pl.	HI. mesto SR Bratislava, Primaciálne nám. 1
	3746			4336/1								200		200	zast.pl.	Benciík Pavol a Miriam Benciíková, Na stráni 5, Bratislava
	3746			4336/2								490		490	zast.pl.	deto
				4330/1								1079		1079	zast.pl.	doterajši

Stav právny:

vyčíslenie rozsahu vecného bremena

Stav podľa registra C KN:

Legenda: kód spôsobu využívania:

- 15 Pozemok, na ktorom je postavená bytová budova označená súpisným číslom
- 18 Pozemok, na ktorom je dvor
- 22 Pozemok, na ktorom je postavená inžinierska stavba – cestná, miestna a účelová komunikácia, lesná cesta, poľná cesta, chodník, nekryté parkovisko a ich súčasti

kód druhu stavby:

- 10 Rodinný dom

Poznámka:

Zriaďuje sa vecné bremeno na priznanie práva uloženia inžinierskych sietí (kanalizácia) a práva vstupu za účelom opravy a údržby inžinierskej siete cez parc. registra E. č. 4330 vo vyznačenom rozsahu v prospech vlastníka p.č. 4336/1,2 a stavby na p.č. 4336/1.

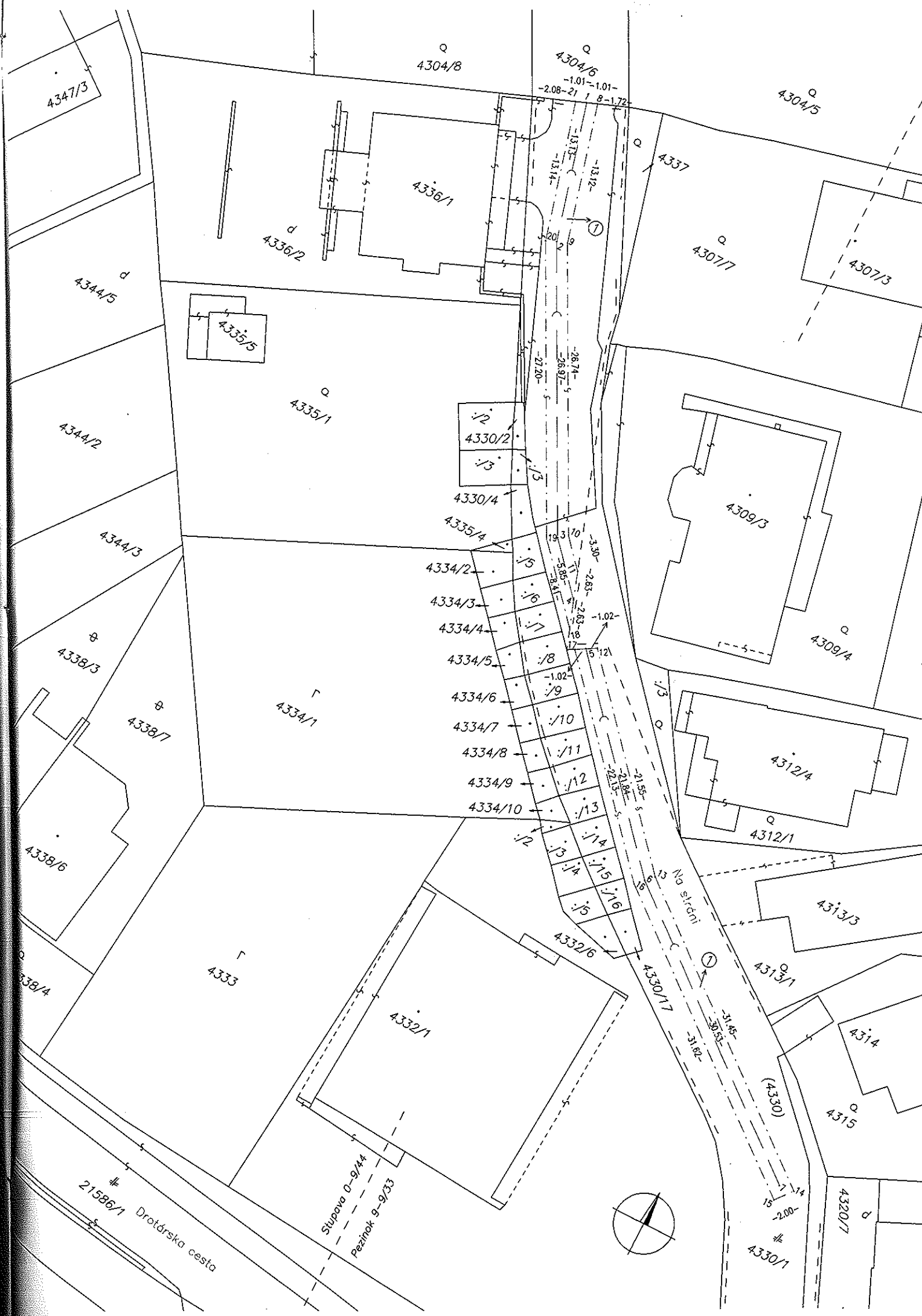

4304/8

4304/6

4304/5

4347/3

4336/1

4337

4307/7

4307/3

4344/5

4335/5

4335/1

4344/2

4330/2

4330/4

4309/3

4344/3

4335/4

4309/4

4334/2

4334/3

4334/4

4334/5

4334/6

4334/7

4334/8

4334/9

4334/10

4312/4

4312/1

4338/3

4338/7

4334/1

4338/6

4338/4

4333

4332/1

Na stráni

4313/3

4313/1

4314

4315

21586/1 Drotárska cesta

Stupava 0-9/44
Peziňok 9-9/33



(4330)

4320/7

4330/1