

Vyhoviteľ Geosik s.r.o. Bodrocká 7/5156 821 07 Bratislava IČO: 35 961 945		Dňa: 28.11.2016 Meno: Stanislav Just		Dňa: 28.11.2016 Meno: Ing. Marek Bajtala	
Vyhoviteľ Autorizačne overil Ing. Marián Druška		Dňa: 28.11.2016 Meno: Ing. Marek Bajtala		Dňa: 28.11.2016 Meno: Ing. Marek Bajtala	
Kraj: Bratislavský Okres: Bratislava IV Katastrálne územie: Záhorská Bystrica Číslo plánu: 22-1/2016 Mapa: Súpava 1-6/44		Dňa: 28.11.2016 Meno: Ing. Marek Bajtala		Dňa: 28.11.2016 Meno: Ing. Marek Bajtala	
Na oddelenie p.č. 3876/6-58, 3877/13, 3878/26-31, 3879/142		Dňa: 28.11.2016 Meno: Ing. Marek Bajtala		Dňa: 28.11.2016 Meno: Ing. Marek Bajtala	
Geometrický plán je podkladom na právne úkony, keď údaje doterajšieho stavu výkazu výmer sú zhodné s údajmi platných výpisov z katastra nehnuteľností		Dňa: 28.11.2016 Meno: Ing. Marek Bajtala		Dňa: 28.11.2016 Meno: Ing. Marek Bajtala	

Spôlatnené v zmysle zákona č. 145/1995 Z.z.

OKS - KVALCS

VÝKAZ VÝMER

Doterajší stav		Zmeny					Nový stav				
Číslo	Parcely	Výmera	Druh pozemku	Diel číslo	k parcele číslo	m ² od parcely číslo	m ² parcely	Číslo parcely	Výmera	Druh pozemku	Vlastník, (iná opráv. osoba) adresa, (sídlo)
5351	3876/15	373	ost.pl.				3876/15	3876/15	254	ost.pl.	William Kulacs Pod Glavicou 14 Bratislava
5351	3876/16	16	ost.pl.				3876/16	3876/16	3	ost.pl.	Detto
5351	3876/58	13	ost.pl.				3876/58	3876/58	37	ost.pl.	Detto
5351	3877/8	23	zast.pl.				3877/8	3877/8	15	zast.pl.	Detto
5351	3878/2	706	zast.pl.				3878/2	3878/2	581	zast.pl.	Detto
5351	3878/10	286	zast.pl.				3878/10	3878/10	204	zast.pl.	Detto
5351	3878/28	6	zast.pl.				3878/28	3878/28	22	zast.pl.	Detto
5351	3878/29	52	zast.pl.				3878/29	3878/29	22	zast.pl.	Detto
5351	3878/30	22	zast.pl.				3878/30	3878/30	22	zast.pl.	Detto
5351	3878/31	2	zast.pl.				3878/31	3878/31	22	zast.pl.	Detto
5486	3879/13	1092	orná p.				3879/13	3879/13	1092	orná p.	Bory, a.s. Digital Park II Bratislava
5486	3879/142	3	orná p.				3879/142	3879/142	3	orná p.	Detto

Stav právny je totožný s registrom CKN

Legenda: kód spôsobu využívania

1 - Pozemok využívaný pre rastlinnú výrobu, na ktorom sa pestujú obilniny, okopaniny, krmoviny, technické plodiny, zelenina a iné poľnohospodárske plodiny alebo pozemok dočasne nevyužívaný pre rastlinnú výrobu
 22 - Pozemok, na ktorom je postavená inžinierska stavba - cestná, miestna a účelová komunikácia, lesná cesta, poľná cesta, chodník, nekrýté parkovisko a ich súčasť
 37 - Pozemok, na ktorom sú skaly, svahy, rokliny, výmole, výsoke medze s krovím alebo kamením a iné plochy, ktoré neposkytujú trvalý úžitok.

Spolu: 2499

DETAIL "A"

DETAIL "B"

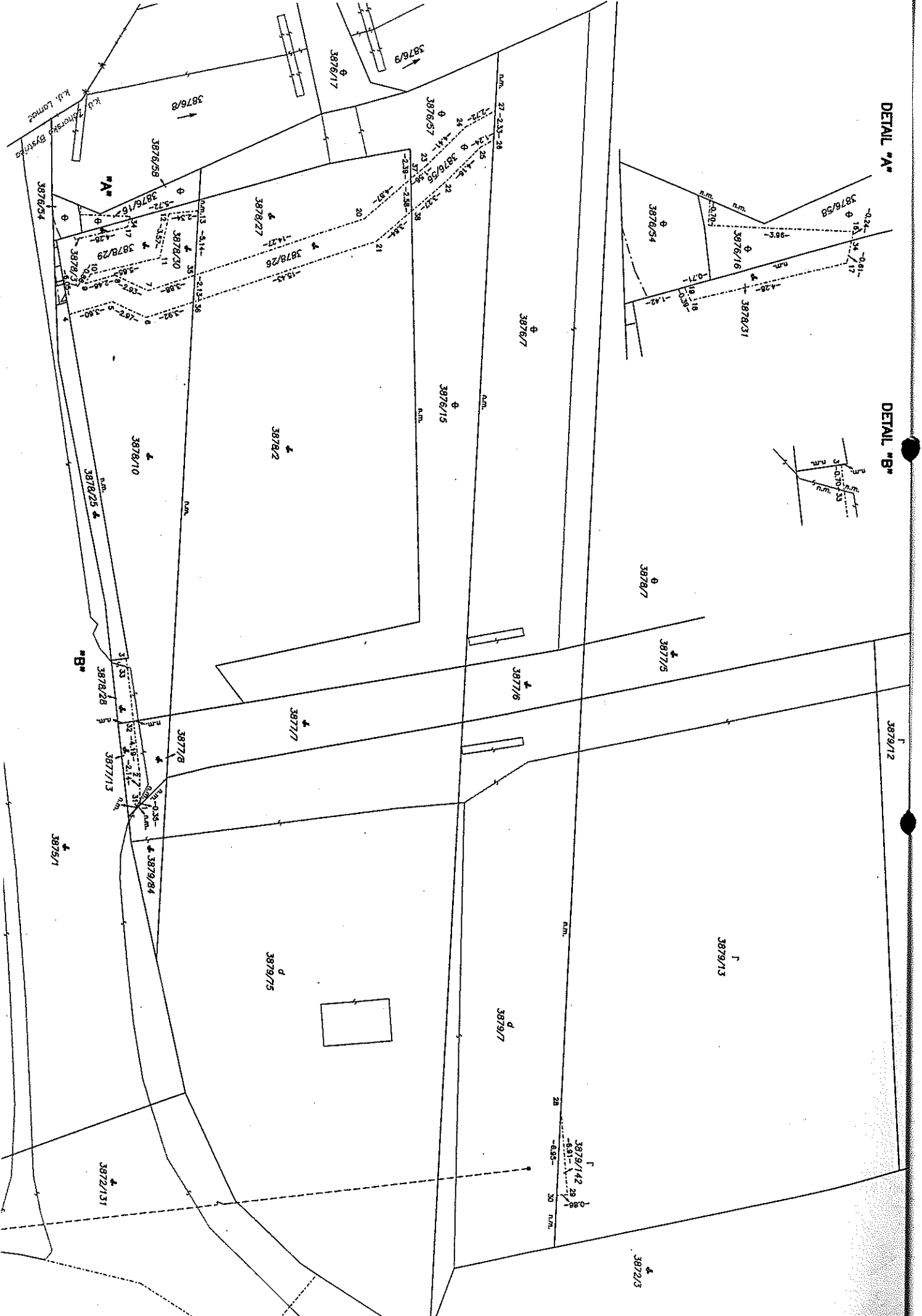

3879/142
 28
 30
 50
 n.m.

