



Spoplatnené v zmysle zákona č. 145/1995 Z.z.

Geometrický plán je podkladom na právne úkony, keď údaje doterajšieho stavu výkazu výmer sú zhodné s údajmi platných výpisov z katastra nehnuteľností

Vyhoviteľ <b>Ing. Pavol Macko - Geodet</b> Tokajicka 20 821 03 Bratislava mackop@stonline.sk  IČO: 34 719 423		Kraj <b>Bratislavský</b>	Okres <b>Bratislava II.</b>	Obec <b>BA – m. č. Ružinov</b>
		Kat. územie <b>Nivy</b>	Číslo plánu <b>1410/2015</b>	Mapový list č. <b>Pezinok 8-9/33</b>
		<b>GEOMETRICKÝ PLÁN</b>		
Vyhotoval <b>Ing. Pavol Macko</b>		Autorizačne overil <b>Ing. Pavol Macko</b>		Úradne overil Meno: <b>Ing. Monika Vlčková</b>
Dňa: <b>26.10.2015</b>	Meno: <b>Ing. Pavol Macko</b>	Dňa: <b>26.10.2015</b>	Meno: <b>Ing. Pavol Macko</b>	Dňa: <b>10. NOV. 2015</b>
Nové hranice boli v prírode označené <b>neboli označené</b>		Náležitostami a presnosťou zodpovedá predpisom		Číslo: <b>2402/2015</b>
Záznam podrobného merania (meračský náčrt) č. <b>3608</b>		Úradne overené podľa § 9 zákona NR SR č. 215/1995 Z.z. o geodézii a kartografii		
Súradnice bodov označených číslami a ostatné meračské údaje sú uložené vo všeobecnej dokumentácii		Pečiatka a podpis		Pečiatka a podpis

## VÝKAZ VÝMER

Doterajší stav					Zmeny					Nový stav					
Číslo			Výmera		Druh pozemku	Diel číslo	k parcele číslo	m <sup>2</sup>	od parcely číslo	m <sup>2</sup>	Číslo parcely	Výmera		Druh pozemku	Vlastník, (iná opráv. osoba) adresa, (sídlo)
PK vložky	parcely		ha	m <sup>2</sup>								ha	m <sup>2</sup>		
LV	PK	KN													
<i>Stav právny je totožný s registrom C KN</i>															
797		21895/2	1	1824	zast.pl.						21895/2	1	1824	zast.pl. 22	Hlavné mesto SR Bratislava Primaciálne nám. 1, BA
1358		10550/1		2650	zast.pl.						10550/1		2650	zast.pl. 18	Central Shopping Center, a.s. Plynárska 7/C, BA

*Poznámka: Zriaďuje sa vecné bremeno na priznanie práva uloženia inžinierskych sietí na parc.č. 21895/2 v prospech vlastníka pozemku parc.č. 10550/1.*

*Legenda: kód spôsobu využitia*

*18 - Pozemok, na ktorom je dvor*

*22 - Pozemok, na ktorom je postavená inžinierska stavba - cestná, miestna a účelová komunikácia, lesná cesta, poľná cesta, chodník, nekrýté parkovisko a ich súčasť*

10555/2

10555/10

# 21895/49

-9.24-

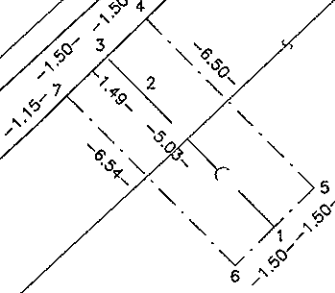

d 10550/1

# 21895/2

d 10536

10538

d 10539

Spoplatnené v zmysle zákona č. 145/1995 Z.z.

Geometrický plán je podkladom na právne úkony, keď údaje doterajšieho stavu výkazu výmer sú zhodné s údajmi platných výpisov z katastra nehnuteľnosti

Vyhotovitel <b>Ing. Pavol Macko - Geodet</b> Tokajčka 20 821 03 Bratislava mackop@stonline.sk  IČO: 34 719 423		Kraj Bratislavský	Okres Bratislava II.	Obec BA – m. č. Ružinov
		Kat. územie Nivy	Číslo plánu 104/2016	Mapový list č. Pezinok 8-9/33,34
		<b>GEOMETRICKÝ PLÁN</b>		
		na vyznačenie vecného bremena a priznanie práva uloženia a užívania inžinierskej siete na pozemku p.č. 21895/2 a 21895/49.		
Vyhotovitel		Autorizačne overil		Uradne overil Meno: Ing. Cipová Magdaléna
Dňa: 4.4.2016	Meno: Ing. Pavol Macko	Dňa: 4.4.2016	Meno: Ing. Pavol Macko	Dňa: 18 APR. 2016
Nové hranice boli v prírode označené neboli označené		Náležitosti podľa § 9 zákona SR č. 215/1995 Z.z. o geodézii a kartografii		Číslo: 706/2016
Záznam podrobného merania (meračský náčrt) č. 3669		Pečiatka a podpis		Pečiatka a podpis
Súradnice bodov označených číslami a ostatné meračské údaje sú uložené vo všeobecnej dokumentácii		Pečiatka a podpis		Pečiatka a podpis

# VÝKAZ VÝMER

Doterajší stav					Zmeny					Nový stav					
Číslo			Výmera		Druh pozemku	Diel číslo	k parcele číslo	m <sup>2</sup>	od parcely číslo	m <sup>2</sup>	Číslo parcely	Výmera		Druh pozemku	Vlastník, (iná opráv. osoba) adresa, (sídlo)
PK vložky	parcely		ha	m <sup>2</sup>								ha	m <sup>2</sup>		
LV	PK	KN													
<i>Stav právny je totožný s registrom C KN</i>															
797		21895/2	1	1824	zast.pl.						21895/2	1	1824	zast.pl. 22	Hlavné mesto SR Bratislava Primaciálne nám. 1, BA
797		21895/49		77	zast.pl.						21895/49		77	zast.pl. 22	detto
1358		10550/1		2650	zast.pl.						10550/1		2650	zast.pl. 18	Central Shopping Center, a.s. Plynárska 7/C, BA
<i>Spolu:</i>															
<p><i>Poznámka: Zriaďuje sa vecné bremeno na priznanie práva uloženia a užívania inžinierskych sietí (kanalizácie) na pozemkoch p.č. 21895/2 a 21895/49 v prospech vlastníka pozemku p.č. 10550/1 v ochrannom pásme 1,5 m od osi kanalizácie vo vyznačenom rozsahu.</i></p> <p><i>Legenda: kód spôsobu využívania</i></p> <p>18 - Pozemok, na ktorom je dvor</p> <p>22 - Pozemok, na ktorom je postavená inžinierska stavba - cestná, miestna a účelová komunikácia, lesná cesta, poľná cesta, chodník, nekryté parkovisko a ich súčasti</p>															

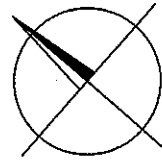

21821/1

10550/13

10550/1

PEZINOK 8-9/33  
PEZINOK 8-9/34

10555/13

10555/10

21895/49

-17.09-

21895/2

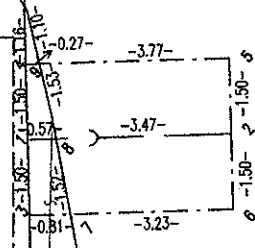

10555/2