

# VÝKAZ VÝMER

Doterajší stav					Zmeny					Nový stav				
Číslo			Výmera	Druh pozemku	Diel číslo	k parcele číslo	m <sup>2</sup>	od parcely číslo	m <sup>2</sup>	Číslo parcely	Výmera		Druh pozemku	Vlastník, (ina opráv.osoba) adresa,(sídlo)
PK vložky	parcely										ha	m <sup>2</sup>		
LV	PK	KN												
326		22192/20	454	zast.pl.	<i>Stav právny je totožný s registrom C KN</i>					22192/20	454	zast.pl. 22	HL.M.SR Bratislava	
1201		15286/21	2046	zast.pl.						15286/21	2046	zast.pl. 18	Detto	
1201		15638/30	3577	ost.pl.						15638/30	3577	ost.pl. 29	Detto	
1201		15638/28	3469	ost.pl.						15638/28	3469	ost.pl. 29	Detto	

spolu:

Legenda: kód spôsobu využívania:



- 29 - pozemok, na ktorom je okrasná záhrada, uličná a sídlisková zeleň, park a iná funkčná zeleň a lesný pozemok na rekreačné a poľnohospodárske využitie
- 18 - pozemok, na ktorom je dvor
- 22 - pozemok, na ktorom je postavená inž.stavba - cestná, miestna a účelová komunikácia, lesná cesta, poľná cesta, chodník, nekryté parkovisko a ich súčasti

Poznámka:

Zriaďuje sa vecné bremeno na priznanie práva uloženia inž.sietí na parcele č.15286/21, 22192/20, 15638/28,30 v prospech vlastníka týchto inž.sietí vo vyznačenom rozsahu podľa projektovej dokumentácie

Spoplatnené v zmysle zákona č. 145/95 Zb.

Geometrický plán je podkladom na právne úkony, keď údaje doterajšieho stavu výkazu výmer sú zhodné s údajmi platných výpisov z katastra nehnuteľnosti

Vyhoviteľ		Kraj	Okres	Obec Bratislava -	
<b>ELVÉ Ing. Peter Bajza</b> Prešovská 46 821 02 Bratislava		Bratislavský	Bratislava - II	- Ružinov	
Geodetické práce tel: 02/4341 1131 0903/759 021		Kat.územie	Číslo plánu	Mapový list č.	
IČO: 32114401		Ružinov	58/2012	Pezinok 8-9/42,44	
Vyhoviteľ			Autorizačne overil		Úradne overil
Dňa			Dňa:		Meno:
27.6.2012			27.6.2012		Ing. Ľubica Jakubčeková
Meno			Meno:		Číslo:
ING. Peter Bajza			ING. Peter Bajza		1525/2012
Nové hranice boli v prírode označené neboli stabilizované			Náležitosti a prístupnosť zodpovedá predpisom		
Záznam podrobného merania (meračský náčrt) č. E 5621			Úradne overené podľa § 9 zákona NR SR č. 215/1995 Z.z. o geodézii a kartografii		
Súradnice bodov označených číslami a ostatné meračské údaje sú uložené vo všeobecnej dokumentácii			 		

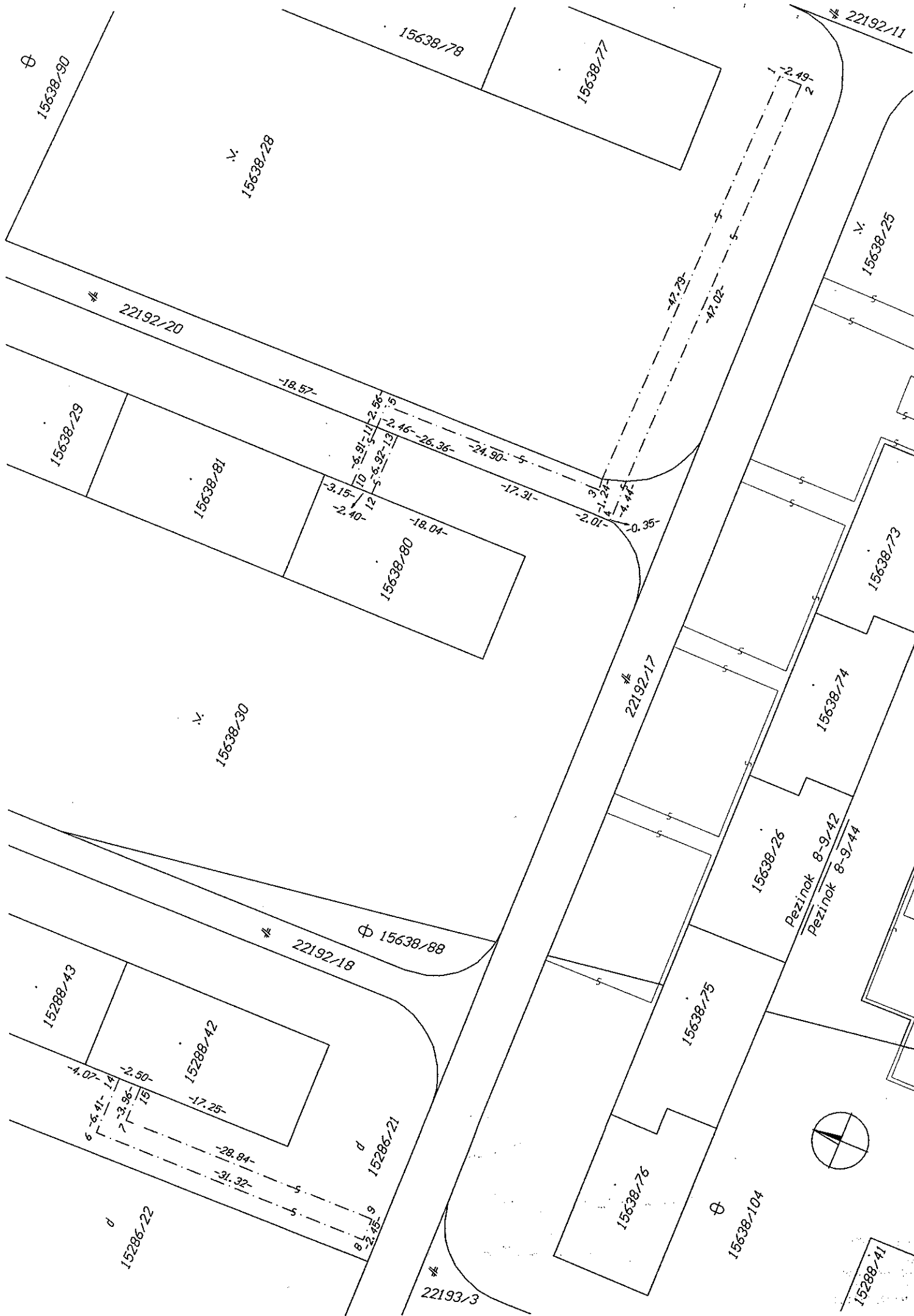

⊕  
15638/90

15638/78

15638/77

# 22192/11

15638/28

# 22192/20

15638/25

15638/29

15638/81

15638/80

15638/30

# 22192/17

15638/73

15638/74

⊕ 15638/88

15638/26

Pezinok 8-9/42  
Pezinok 8-9/44

15288/43

# 22192/18

15288/42

15638/75

15638/76

15638/104

15286/22

15286/21

# 22193/3

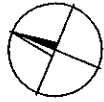

15288/41