

## VÝKAZ VÝMER

Doterajší stav					Zmeny					Nový stav				
PK vl.	Číslo parcely		Výmera		Druh pozemku	Diel	k parcele číslo	od parcely číslo	m2	Číslo parcely	Výmera		Druh pozemku kód	Vlastník (iná opráv. osoba) adresa, (sídlo)
	LV	PK	KN	ha							m2	ha		
<b>Stav právny je totožný s registrom C KN:</b>														
1		891	1	9348	zast.pl.					891	1	9348	zast.pl. 22	Hlavné mesto SR Bratislava - mestská časť Bratislava-Devínska Nová Ves, Istrijská 49, BA
3726		2294/378		78	zast.pl.					2294/378		78	zast.pl. 18	Šándor Ľudovít, Bazovského 19, BA
3726		2294/387		62	zast.pl.					2294/387		62	zast.pl. 18	detto
3726		555/1		133	záhr.					555/1		133	záhr. 4	detto
1361		2294/386		20	zast.pl.					2294/386		20	zast.pl. 18	Čebotarev Nikita, Opletalova 10, BA

Legenda: kód spôsobu využívania:

- 4 Pozemok prevažne v zastavanom území obce alebo v záhradkárskej osade, na ktorom sa pestuje zelenina, ovocie, okrasná nízka a vysoká zeleň a iné poľnohospodárske plodiny
- 18 Pozemok, na ktorom je dvor
- 22 Pozemok, na ktorom je postavená inžinierska stavba – cestná, miestna a účelová komunikácia, lesná cesta, poľná cesta, chodník, nekruté parkovisko a ich súčasti

**Poznámka:** Plocha ochranného pásma plynovodu z parcely registra "C-KN" č. 891 je 2m2.

**Poznámka:** Zriaďuje sa vecné bremeno na priznanie práva uloženia, používania, údržby a opravy plynovodnej prípojky na parcele Reg "C-KN" č. 555/1, 891, 2294/378, 2294/386-387 vo vyznačenom rozsahu v prospech SPP - distribúcia, a.s., Mlynské Nivy 44/b, Bratislava.

**Spoplatnené v zmysle zákona č. 145/95 Zb.**

Geometrický plán je podkladom na právne úkony, keď údaje doterajšieho stavu výmer sú zhodné s údajmi platných výpisov z katastra nehnuteľnosti.

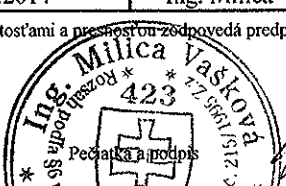
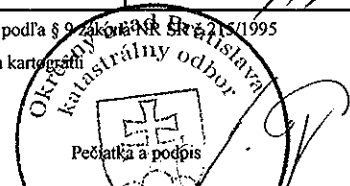
Vyhotovitel: <b>Ing. Milica Vašková</b> Gessayova 18 851 03 Bratislava IČO: 119 09 561 č.t. 0905 851354 info@geovis.sk		Kraj:	Bratislavský	Okres:	Bratislava IV.	Obec:	Bratislava - Devínska Nová Ves
		Kat. územie:	Devínska Nová Ves	Číslo plánu:	67/2014	Mapový list č.:	Stupava 2-5/31, 33
<h3 style="margin: 0;">GEOMETRICKÝ PLÁN</h3> <p style="margin: 0;"><i>na vyznačenie vecného bremena na priznanie práva uloženia inžinierskych sietí na p.č. 555/1, 891, 2294/378, 2294/386-387.</i></p>							
Vyhotovitel:		Autorizačne overil:			Úradne overil:		
Dňa:	Meno:	Dňa:	Meno:	Dňa:	Meno:	Číslo:	
20.6.2014	Ing. Zoltán Gasparik	20.6.2014	Ing. Milica Vašková	26 JUN 2014	Ing. Cipová Magdaléna	1439/14	
Nové hranice boli v prírode označené neboli stabilizované, klincami		Nálezitosťami a presnosťou zodpovedá predpisom			Úradne overené podľa § 9 zákona SR č. 145/1995 Z.z. o geodézii a kartografii		
Záznam podrobného merania (meračský náčrt) č.: 4113							
Súradnice bodov označených číslami a ostatné meračské údaje sú uložené vo všeobecnej dokumentácii							

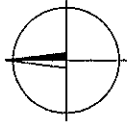

o  
557

o  
555/3

555/4

o  
555/1

Stupava 2-5/31

Stupava 2-5/33

Det.:A

2294/385

2294/387

2294/386

2294/378

#  
2294/4

550/2

d  
550/1

550/3

550/4

d  
547/2

d

553

d

Det.:B

Opletolova

#

891



Det.:B

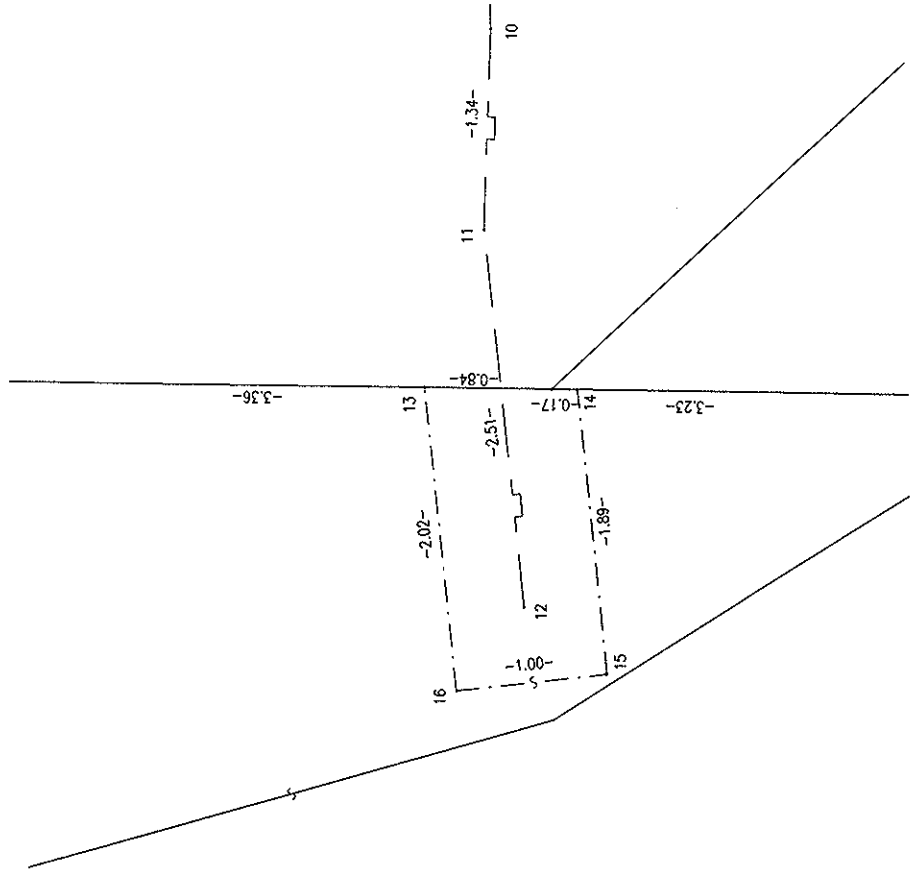

Det.:A

