





Spoplatnené v zmysle zákona č. 232/99 Zz.

Geometrický plán je podkladom na právne úkony, keď údaje doterajšieho stavu výkazu výmer sú zhodné s údajmi platných výpisov z katastra nehnuteľností

Vyhotovitel <b>geodetické služby</b> <b>GeosK</b> Stanislav Just Mierová 804/2 059 01 Spišská Belá ičo: 47 415 738		Kraj <b>Bratislavský</b>	Okres <b>Bratislava IV.</b>	Obec <b>BA – m. č. Lamač</b>
		Kat. územie <b>Lamač</b>	Číslo plánu <b>94-1/2014</b>	Mapový list č. <b>Stupava 1-6/34</b>
<b>GEOMETRICKÝ PLÁN</b> na zriadenie vecného bremena práva uloženia inž. sietí na KN-E parc.č. 3235/4.				
Vyhotovil		Autorizačne overil 		Úradne overil Meno: <b>Ing. Vlčková Monika</b>
Dňa: <b>21.10.2014</b>	Meno: <b>Stanislav Just</b>	Dňa: <b>21.10.2014</b>	Meno: <b>Ing. Igor Šašinka</b>	Dňa: <b>28 OKT. 2014</b>
Nové hranice boli v prírode označené <b>neboli označené</b>		Náležitostami z presnosťou zodpovedá predpisom		Úradne overené podľa § 9 zákona NR SR č. 215/1995 Z.z. o geodézii a kartografii
Záznam podrobného merania (meračský náčrt) č. <b>2885</b>		* Autorizovaný geodeta * 		Pečiatka a podpis 
Súradnice bodov označených číslami a ostatné meračské údaje sú uložené vo všeobecnej dokumentácii				

VÝKAZ VÝMER

Doterajší stav

Zmeny

Nový stav

Zm. číslo	listu vlastní.	Číslo parcely			Druh pozemku	Diel číslo		k parcele číslo	m <sup>2</sup>	od parcely číslo	m <sup>2</sup>	Číslo parcely	Výmera		Druh pozemku	Vlastník, (iná opráv. osoba) adresa, (sídlo)
		PK	KN-E	KN-C		ha	m <sup>2</sup>						ha	m <sup>2</sup>		
1	1		3235/4		ost.pl.	1			580			(3235/4	580		ost.pl.)	Doterajší
<p><i>pôvodné k.ú. Devínska Nová Ves</i></p> <p><b>Stav právny</b>  <b>Výčíslenie rozsahu vecného bremena</b></p>																
<p><b>Stav podľa registra C KN</b></p>																
					vodná pl.				3349			642/67	2	3349	vodná pl. 11	Doterajší
<p><b>Legenda: kód spôsobu využívania</b></p>																
<p><i>11 - Vodný tok (prírodný - rieka, potok; umelý - kanal, náhon a iné)</i></p>																

Príloha: Zriaďuje sa vecné bremeno práva uloženia inžinierskych sietí na KN-E p.č. 3235/4 vo vyznačenom rozsahu v prospech ZSD a. s., Čulenova 6, 816 47, Bratislava.

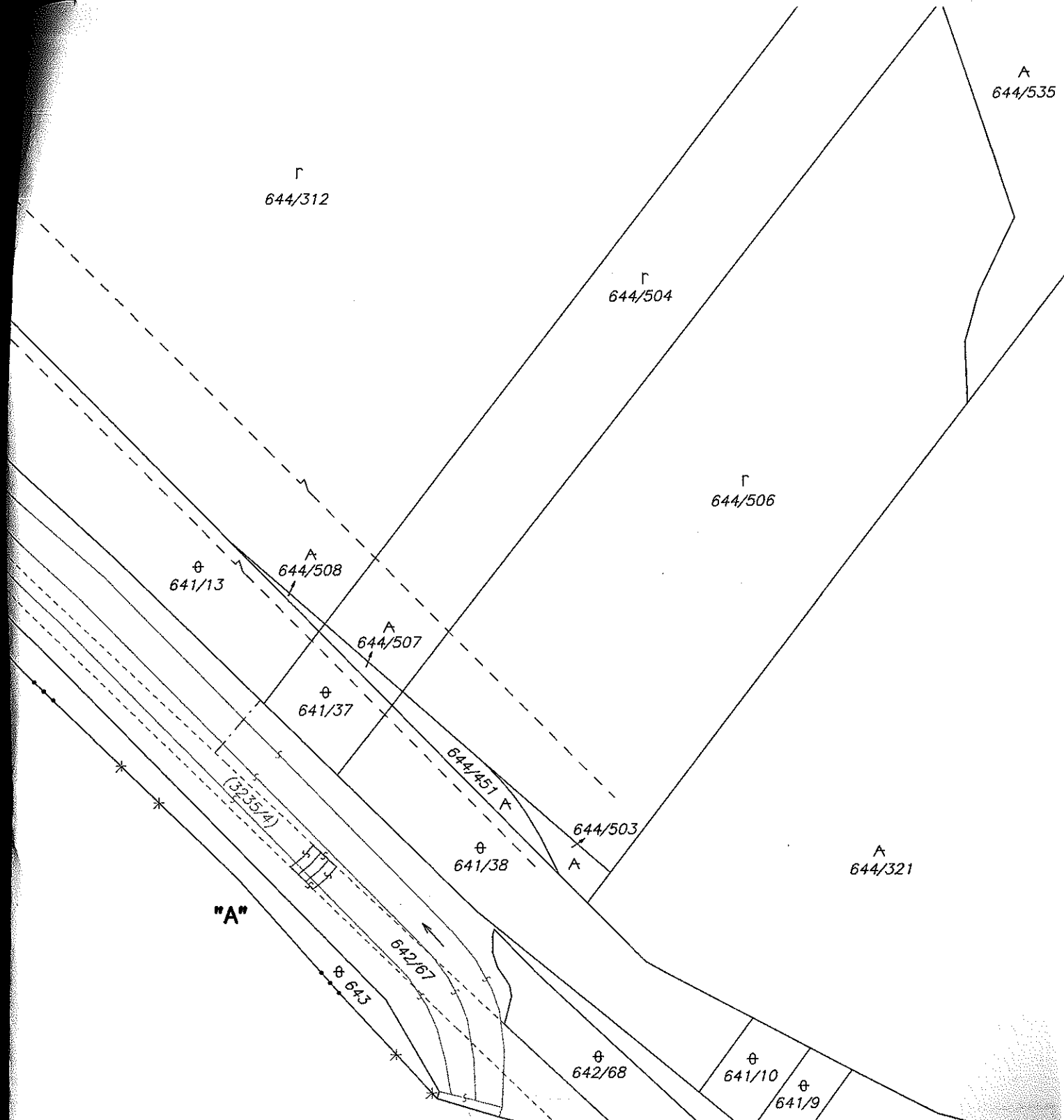

DETAIL "A"

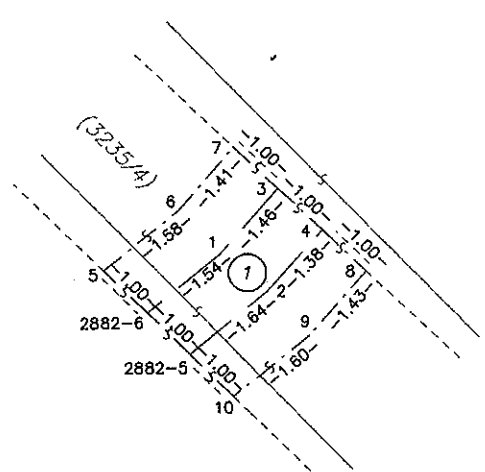

k.ú. Lamač  
k.ú. Devínska Nová Ves

3495/129  
3495/131