

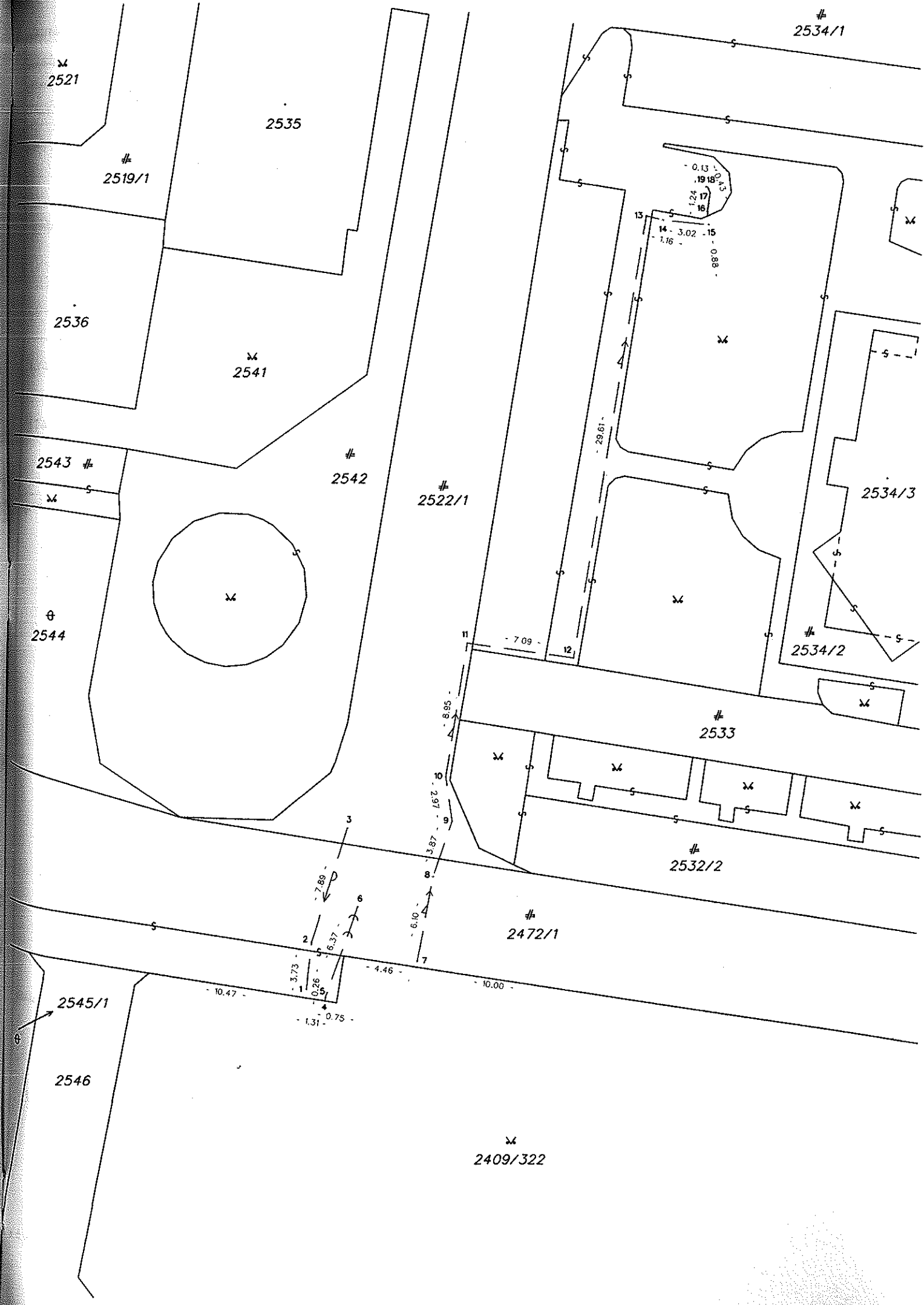

Spoplatnené v zmysle zákona č. 145/1995 Z.z.

Geometrický plán je podkladom na právne úkony, keď údaje doterajšieho stavu výkazu výmer sú zhodné s údajmi platných výpisov z katastra nehnuteľností

Vyhotovitel: MATGEO Matúš Kollár Záhorská 67, Malacky IČO 406 444 72 t.č. 0905 / 626 257		Kraj Bratislavský Kat. Územie Petržalka	Okres Bratislava V Číslo plánu 87/2015	Obec Ba-m.č.Petržalka Mapový list č. Bratislava 9-3/12 Bratislava 9-3/21	
GEOMETRICKÝ PLÁN na			na vyznačenie vecného bremena na priznanie práva uloženia IS cez p.č.2472/1;2534/1;2522/1		
Vyhotovil		Autorizačne overil		Úradne overil Meno: Ing. Monika Vičková	
Dňa: 9. 7. 2015	Meno: Matúš Kollár	Dňa:	Meno: Ing. Ľubica Burianová	Dňa: 24 JÚL 2015	Číslo: 1502/2015
Nové hranice boli v prírode označené nestabilizované		Náleží zostávajúcej spoločnosti podľa predpisom		Overené podľa zákona NR SR č. 215/1995 Z.z. o geodézii a kartografii	
Záznam podrobného merania (meračský náčrt) č. 8541 E					
Súradnice bodov označených číslami a ostatné meračské údaje sú uložené vo všeobecnej dokumentácii					



x
2521

2535

2519/1

2536

x
2541

2543 #

2542

2522/1

θ
2544

2534/3

2534/2

2533

2532/2

2472/1

x
2409/322

2534/1

2545/1

2546

- 10.47 -

- 3.73 -

- 0.26 -

- 0.57 -

- 0.75 -

- 1.31 -

- 4.46 -

- 10.00 -

- 8.10 -

- 3.87 -

- 2.97 -

- 8.95 -

- 7.09 -

- 28.61 -

- 0.13 -
- 1.91 -
- 1.24 -
- 1.16 -
- 1.6 -

- 3.02 -

- 1.76 -

- 98.0 -

Výkaz výmer

Doterajší stav					Zmeny					Nový stav					
Číslo			Výmera		Druh pozemku	Diel	k parcele číslo	m ²	od parcely číslo	m ²	Číslo parcely		Druh pozemku kód	Vlastník, (iná opráv.osoba) adresa, (sídlo)	
PK	parcely		ha	m ²							ha	m ²			
LV	PK	KN													
Stav právny je totožný s registrom C KN															
1748		2472/1	1	1147	zast.pl.						2472/1	1	1147	zast.pl. 22	Hlavné mesto Slovenskej republiky Bratislava, Primaciálne námestie 1, Bratislava, PSČ 814 99, SR detto detto
1748		2534/1		1768	zast.pl.						2534/1		1768	zast.pl. 22	
1748		2522/1		2549	zast.pl.						2522/1		2549	zast.pl. 22	
spolu :				5464									5464		

pozn.: Zriaďuje sa vecné bremeno práva uloženia IS (elektrika, vodovod, kanalizácia) cez pozemky p.č.2472/1; 2534/1; 2522//1 v prospech vlastníka p.č.2409/322

Legenda : kód spôsobu využívania 22- pozemok, na ktorom je postavená inžinierska stavba - cestná komunikácia..