



**Spoplatnené v zmysle
zákona č. 232/99 Zz.**

Geometrický plán je podkladom na právne úkony, keď údaje doterajšieho stavu výkazu výmer sú zhodné s údajmi platných výpisov z katastra nehnuteľností.

Geofa spol. s r.o. Na vyhladke 34 841 07 Bratislava IČO: 31 331 076	Kraj	Okres	Obec
	Bratislavský	Bratislava IV	Devínska Nová Ves
	Kat. územie	Číslo plánu	Mapový list č.
	Devínska Nová Ves	127/D/2014	Stupava 3-5/44
GEOMETRICKÝ PLÁN		na vyznačenie vecného bremena na priznanie práva uloženia ochranného pásma kanalizačného potrubia, vodovodného potrubia, elektrického vedenia práva uloženia kanalizačného potrubia, vodovodného potrubia a elektrického vedenia cez p.č.E-KN č. 606/2.	
Vyhotovil	Autorizačne overil		Úradne overil
	Meno: Ing. Michal Fotta	Dňa: 26.02.2015	Meno: Ing. Monika Vičková
26.02.2015		Meno: Ing. Vladimír Petko	Dňa: 16. MAR. 2015
Nové hranice boli v prírode označené neboli stabilizované	Náležitosti a príspevky zodpovedajú predpisom		Číslo: 459/2015
Záznam podrobného merania (meračský náčrt) č. 4258	Úradne overené podľa §9 zákona NR SR č. 215/95 Z.z. o geodézii a kartografii		
Súradnice bodov označených číslami a ostatné meračské údaje sú uložené vo všeobecnej dokumentácii			

Výkaz výmer

Doterajší stav				Zmeny				Nový stav				
Pk.vl.	LV	Číslo parcely		Diel	Druh pozemku	Výmera		Číslo parcely	Výmera		Druh pozemku	Vlastník nájomca, držiteľ (adresa)
		KN-E	KN-C			ha	m ²		k parcele číslo	od parcely číslo		
	4172	606/2						606/2		6631		
				Stav právny Vyčíslenie rozsahu vecného bremena								
				1				606/2		6631		
				2				606/2	18			
spolu:				Stav podľa registra C KN								
								1430		1970		
spolu:												
								1430		1970		doterajší

Poznámka : Zriaďuje sa vecné bremeno na priznanie práva uloženia ochranného pásma kanalizačného potrubia, vodovodného potrubia, elektrického vedenia, práva uloženia kanalizačného potrubia, vodovodného potrubia a elektrického vedenia vo vyznačenom rozsahu na parcelu registra E-KN p.č.606/2 v prospech doc.RNDr.Ferdinand Hesek CSC., Ožvoldíkova 11, Bratislava

Legenda: kód spôsobu využívania

22 - Pozemok, na ktorom je postavená inžinierska stavba - cestná, miestna a účelová komunikácia, lesná cesta, poľná cesta, chodník, nekryté parkovisko a ich súčasť

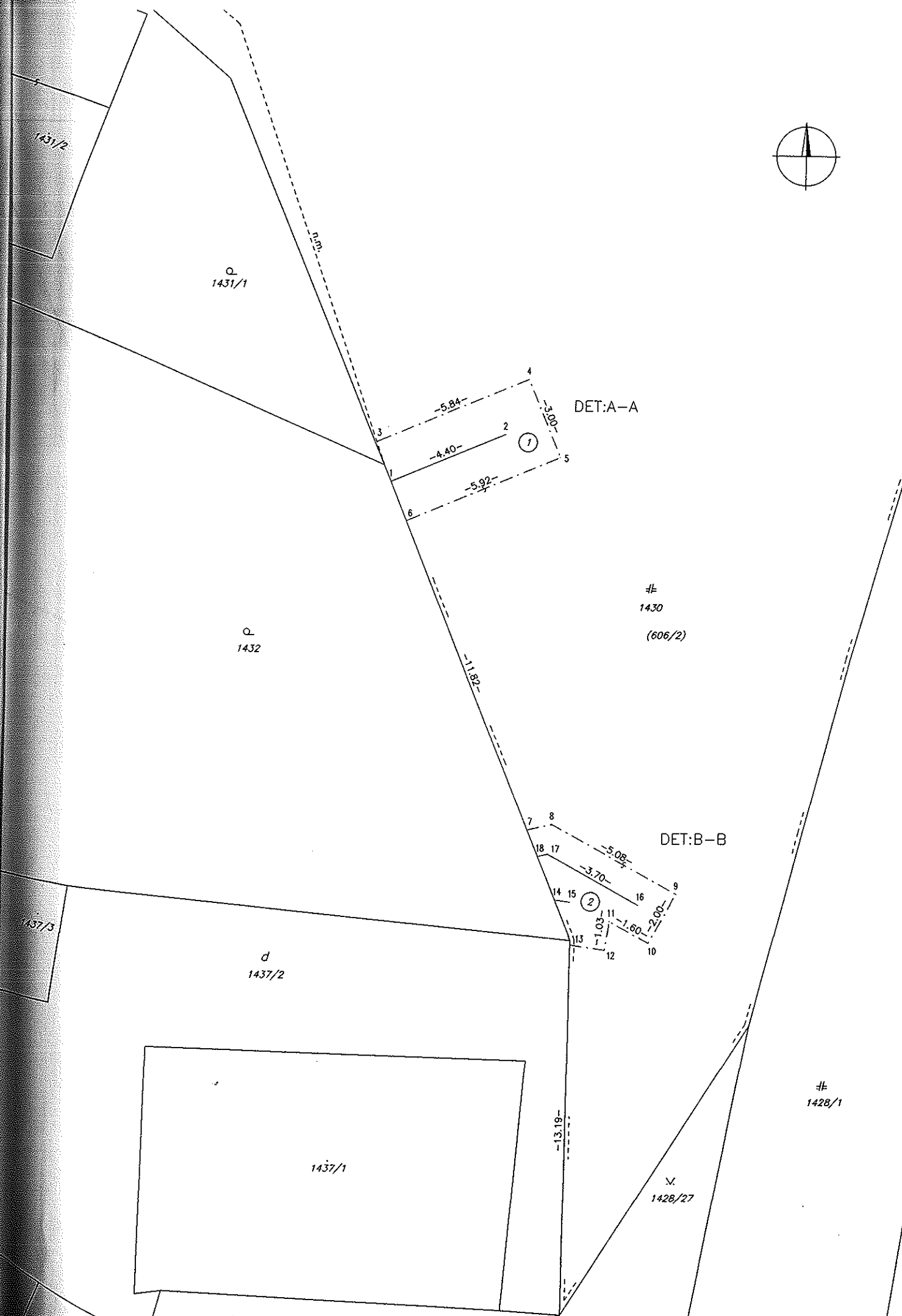
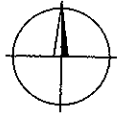

1431/2

o
1431/1

o
1432

1430
(606/2)

1437/3

d
1437/2

1437/1

DET:A-A

DET:B-B

1428/1

v
1428/27

R.R.

-11.82-

-13.19-

-5.84-

-4.40-

-5.92-

-3.10-

-5.08-

-3.70-

-2.00-

-1.60-

-1.03-

-1.3.19-

-3.70-

-5.08-

-3.70-

-5.08-

-3.70-

-5.08-

-3.70-

-5.08-

-3.70-

1

2

Q
1431/1

5
R.T.

-0.63-

-1.50-

6

-5.84-

-4.40-

-5.92-

-3.00-

DET:A-A

1430

(606/2)

Q
1432

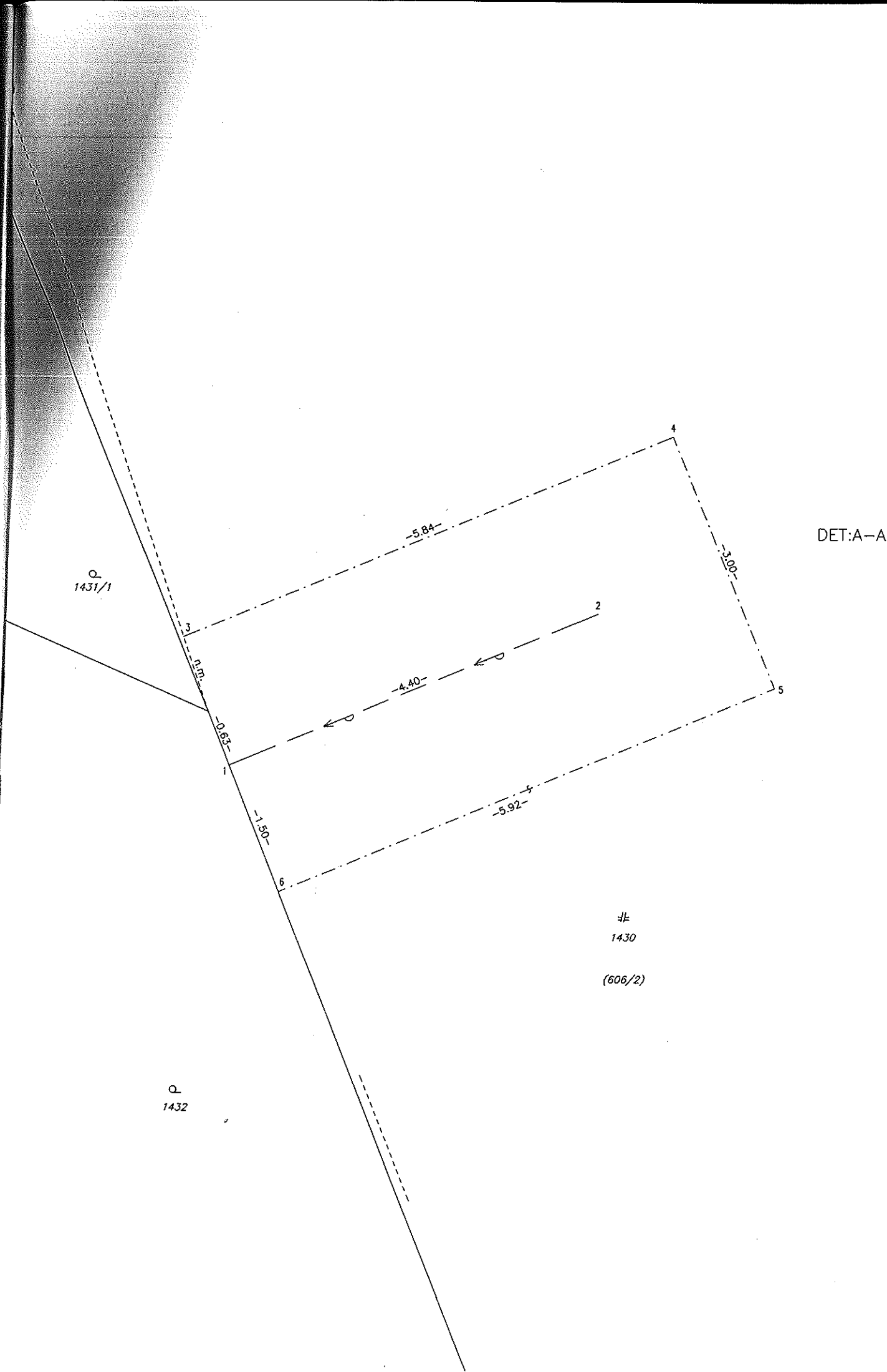

1430

(606/2)

DET:B-B

