

VÝKAZ VÝMER

Doterajší stav					Zmeny					Nový stav				
Číslo			Výmera	Druh pozemku	Diel číslo	k parcele číslo	m ²	od parcely číslo	m ²	Číslo parcely	Výmera		Druh pozemku	Vlastník, (ina opráv.osoba) adresa,(sídlo)
PK vložky	parcely										ha	m ²		
LV	PK	KN												
Stav právny je totožný s registrom C KN Vyčíslenie rozsahu vecného bremena														
46		873/2	77	ost.pl.	1			873/2	42	873/2	77	ost.pl. 37		HL.M.SR Bratislava Primaciálne nám.1 Bratislava

spolu:

Legenda: kód spôsobu využívania:

37 - pozemok, na ktorom sú skaly, svahy, rokliny, výmole, vysoké medze s krovím alebo kamením a iné plochy, ktoré neposkytujú trvalý úžitok.

Poznámka:

Zriaďuje sa vecné bremeno na priznanie práva uloženia inž.sietí na parcele č.873/2 v prospech vlastníka týchto inž.sietí vo vyznačenom rozsahu podľa projektovej dokumentácie

Spoplatnené v zmysle zákona č. 232/99 Zz.

Geometrický plán je podkladom na právne úkony, keď údaje doterajšieho stavu výkazu výmer sú zhodné s údajmi platných výpisov z katastra nehnuteľnosti

Vyhoviteľ ELVÉ Ing. Peter Bajza Prešovská 46 821 02 Bratislava Geodetické práce tel: 02/4341 1131 0903/759 021 IČO: 32114401		Kraj <i>Bratislavský</i>	Okres <i>Bratislava - IV</i>	Obec <i>Bratislava -</i> <i>- Karlova Ves</i>	
		Kat.územie <i>Karlova Ves</i>	Číslo plánu <i>17/2015</i>	Mapový list č. <i>Kopčany 0-0/12</i>	
Vyhovitol		Autorizačne overil		Úradne overil Ing. Monika Vičková Meno:	
				Dňa: <i>6.3.2015</i> Meno: <i>ING.Peter Bajza</i>	
Dňa: <i>6.3.2015</i> Meno: <i>ING.Peter Bajza</i>	Dňa: 7. MAR. 2015 Číslo: <i>679/2015</i>		Úradne overené podľa § 9 zákona NR SR č.215/1995 Z.z.o geodézii a kartografii		
Nové hranice boli v prírode označené neboli stabilizované		Náležitostami a presnosťou zodpovedá predpisom			
Záznam podrobného merania (meračský náčrt) č. <i>E 4459</i>					
Súradnice bodov označených číslami a ostatné meračské údaje sú uložené vo všeobecnej dokumentácii					

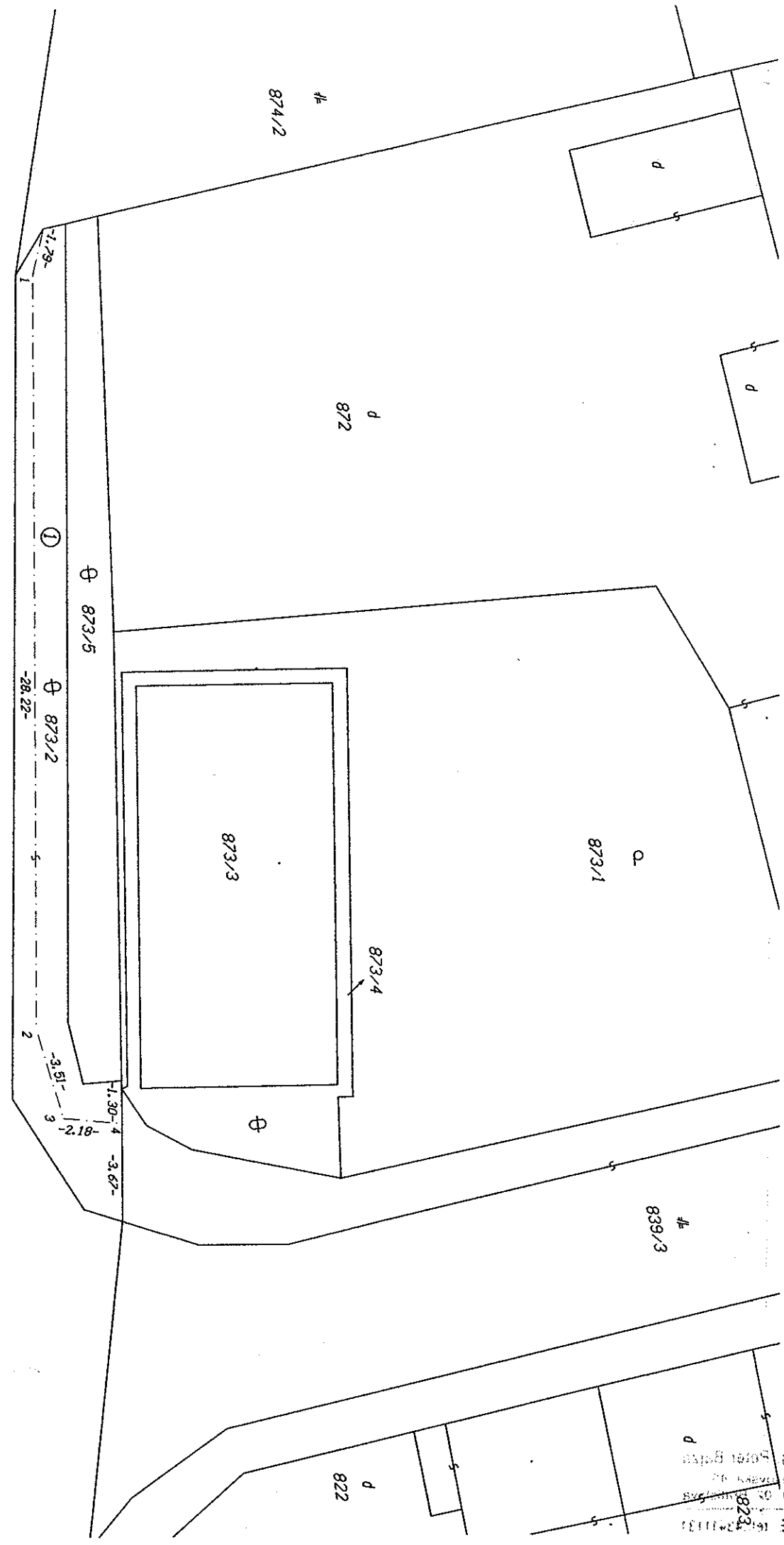

\oplus
 3071/1

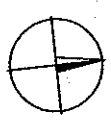

3072/1

823
 132
 108
 102
 100
 100
 100
 100