

# VÝKAZ VÝMER

Doterajší stav					Zmeny					Nový stav			Vlastník, (ina opráv.osoba) adresa,(sidlo)	
Číslo			Výmera	Druh pozemku	Diel číslo	k parcele číslo	m <sup>2</sup>	od parcely číslo	m <sup>2</sup>	Číslo parcely	Výmera			Druh pozemku kód
PK vložky	parcely										ha	m <sup>2</sup>		
LV	PK	KN												
2382	✓	17090/3	1	3886						17090/3	1	3886	zast.pl. 25	HL.M.SR Bratislava Primaciálne nám.1 Bratislava
2382	✓	17090/20	✓	81	✓					17090/20		81	zast.pl. 25	Detto

spolu:

Legenda: kód spôsobu využívania:

25 - pozemok, na ktorom je postavená ostatná inž.stavba a jej súčasti

Poznámka:

Zriaďuje sa vecné bremeno na priznanie práva uloženia inž.sietí na parcele č.17090/3 a 17090/20 v prospech vlastníka týchto inž.sietí vo vyznačenom rozsahu podľa projektovej dokumentácie

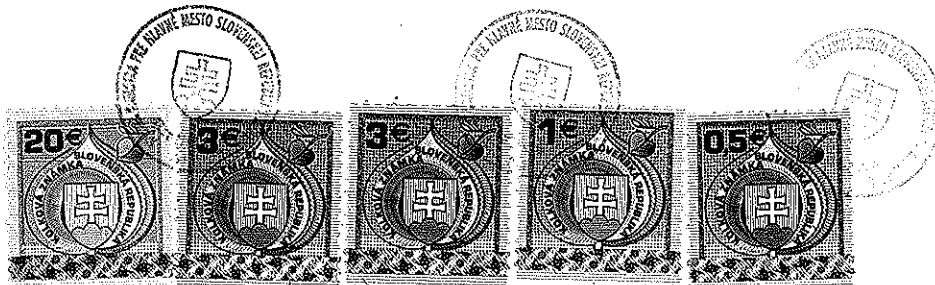

Geometrický plán je podkladom na právne úkony, keď údaje doterajšieho stavu výkazu výmer sú zhodné s údajmi platných výpisov z katastra nehnuteľností

Vyhoviteľ <b>ELVÉ Ing. Peter Bajza</b> Prešovská 46 821 02 Bratislava Geodetické práce tel: 02/4341 1131 0903/759 021 IČO: 32114401		Kraj <i>Bratislavský</i>	Okres <i>Bratislava - III</i>	Obec <i>Bratislava - Nové Mesto</i>
		Kat.územie <i>Nové Mesto</i>	Číslo plánu <i>86/2011</i>	Mapový Pezinok list č. <i>7-8/11</i>
Vyhotovil		Autorizačne overil		Úradne overil Meno: <i>Ing. Ľubica Jakubčeková</i>
Dňa <i>21.9.2011</i>	Meno <i>ING. Peter Bajza</i>	Dňa: <i>21.9.2011</i>	Meno: <i>ING. Peter Bajza</i>	Dňa: <i>09. NOV. 2011</i>
Nové hranice boli v prírode označené neboli stabilizované		Náležitosti a presnosťou zodpovedá predpisom		Číslo: <i>2272/2011</i>
Záznam podrobného merania (meráčský náčrt) č. <i>E 5052</i>		Úradne overené podľa § 9 zákona NR SR č.215/1995 Z.z.o geodézii a kartografii		
Súradnice bodov označených číslami a ostatné meračské údaje su uložené vo všeobecnej dokumentácii				

⊕  
17094/2

⊙  
23088/50

⊙  
23088/1

#  
23086/3

A 17093/55

⊕  
22250/1

#  
17090/20

#  
17090/3

17090/18

⊕  
17094/34

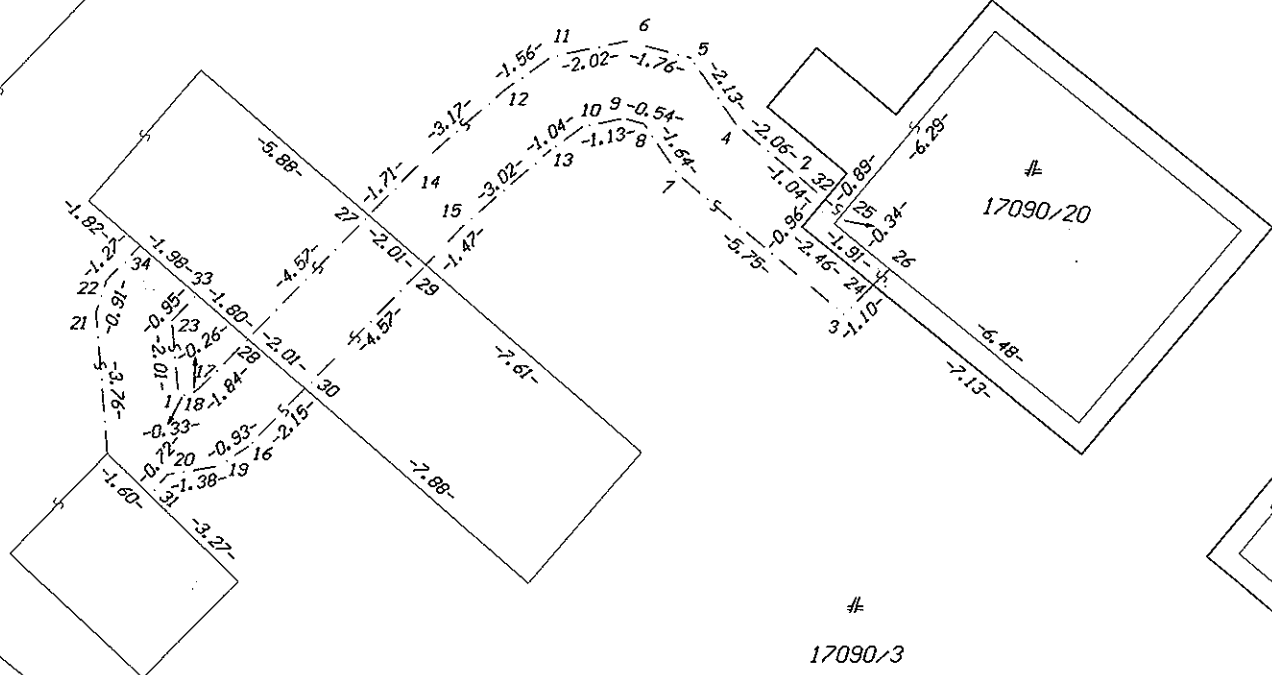
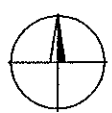

# VÝKAZ VÝMER

Doterajší stav					Zmeny					Nový stav					
Číslo parcely			Výmera		Druh pozemku	Diel číslo	k parcele číslo	m <sup>2</sup>	od parcely číslo	m <sup>2</sup>	Číslo parcely	Výmera		Druh pozemku	Vlastník, (ina opráv.osoba) adresa,(sidlo)
PK vložky	PK	KN	ha	m <sup>2</sup>								ha	m <sup>2</sup>		
2382		17090/3	1	3886	zast.pl.						17090/3	1	3886	zast.pl. 25	BVS a.s. Prešovská 48 Bratislava
Stav právny je totožný s registrom C KN															

spolu:

Legenda: kód spôsobu využívania:

25 - pozemok, na ktorom je postavená ostatná inž.stavba a jej súčasti

Poznámka: Vecné bremeno na umiestnenie stav.objektu verejného vodovodu na parcele č.17090/3 v prospech vlastníka tohto objektu vo vyznačenom rozsahu podľa projektovej dokumentácie

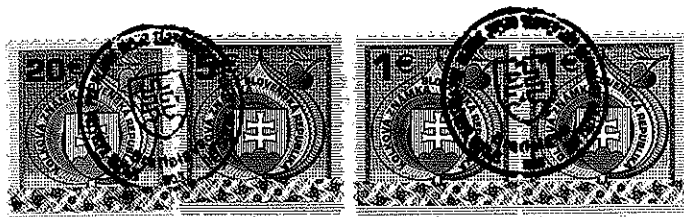

Geometrický plán je podkladom na právne úkony, keď údaje doterajšieho stavu výkazu výmer sú zhodné s údajmi platných výpisov z katastra nehnuteľnosti

Vyhoviteľ <b>ELVÉ Ing.Peter Bajza</b> Prešovská 46 821 02 Bratislava Geodetické práce tel: 02/4341 1131 0903/759 021 IČO: 32114401		Kraj <i>Bratislavský</i> Kat.územie <i>Nové Mesto</i>	Okres <i>Bratislava - III</i> Číslo plánu <i>3/2013</i>	Obec <i>Bratislava - Nové Mesto</i> Mapový list č. <i>Pezinok 7-8/11</i>
Vyhovitol		Autorizačne overil		Úradne overil Meno: <b>Ing. Ladislav BURDA</b>
Dňa <i>29.1.2013</i>	Meno <i>ING.Peter Bajza</i>	Dňa: <i>29.1.2013</i>	Meno: <i>ING.Peter Bajza</i>	Dňa: <b>4 FEB. 2013</b> Číslo: <i>152/2013</i>
Nové hranice boli v prírode označené neboli stabilizované		Náležitostami presnosťou zodpovedá predpisom Úradn. Z. z. 9 zákona NR SR č.215/1995 Z.z. o katastrálnych mapách a katastrálnom územnom zriadení		
Záznam podrobného merania(merácký náčrt) č. <i>E 5220</i>				
Súradnice bodov označených číslami a ostatné meračské údaje sú uložené vo všeobecnej dokumentácii				

⊕  
17094/2

#  
23086/3

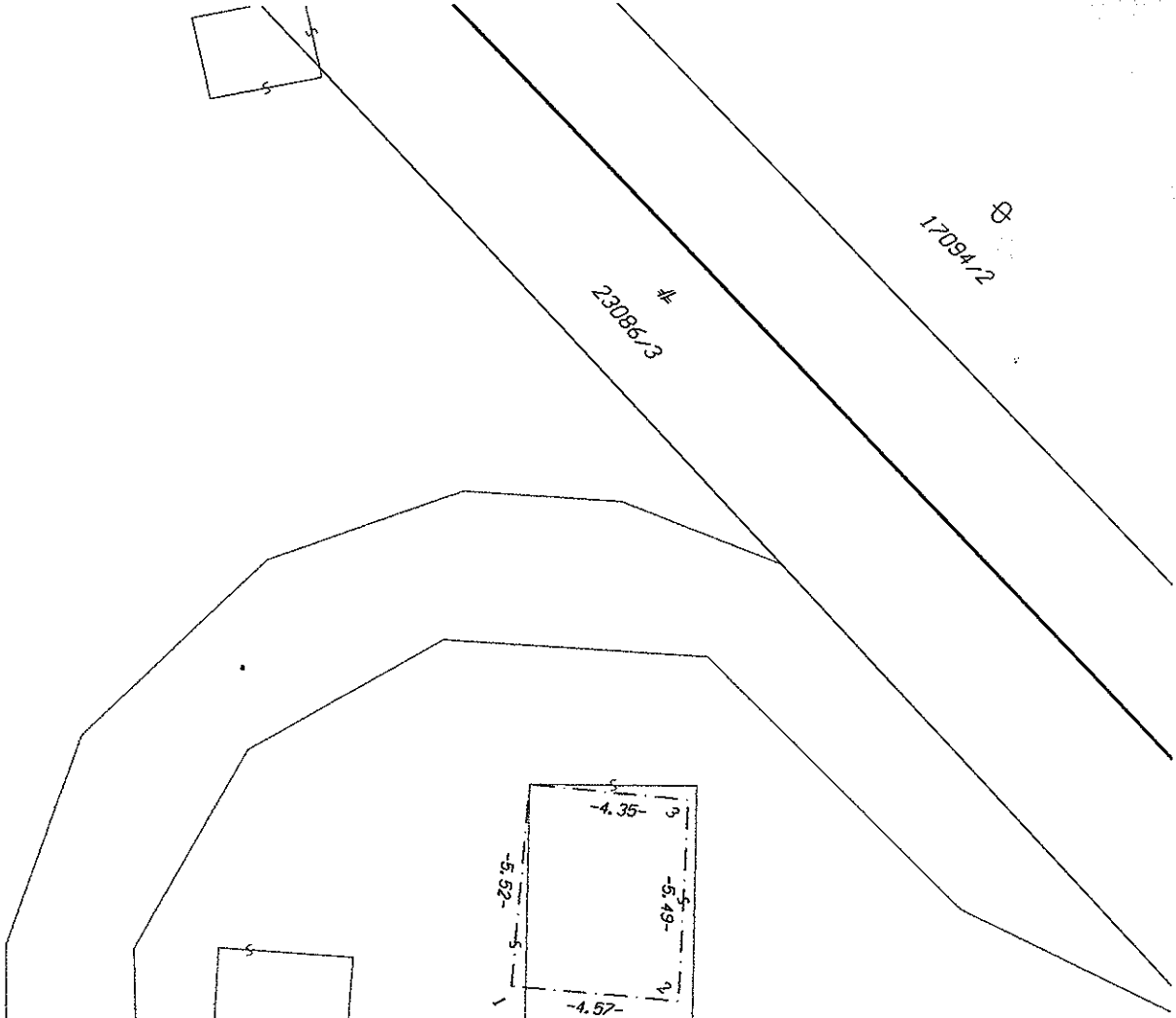
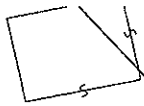

⊗  
17094/34

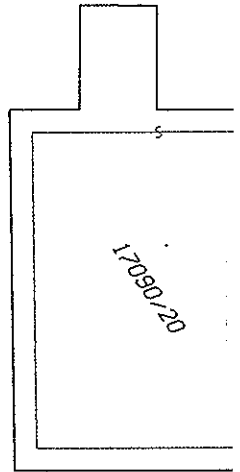

#  
17090/3

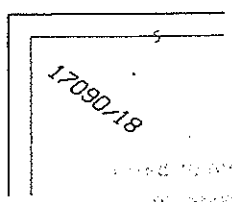

UNITED STATES  
DEPARTMENT OF  
AGRICULTURE  
BUREAU OF  
LAND MANAGEMENT