



Spoplatnené v zmysle zákona č. 232/99 Zz.

Geometrický plán je podkladom na právne úkony, keď údaje doterajšieho stavu výkazu výmer sú zhodné s údajmi platných výpisov z katastra nehnuteľností

Vyhotoviteľ:  Dabrávská cesta 9 841 04 Bratislava III IČO: 46272211		Kraj Bratislavský Okres Bratislava III. Kat. územie Vinohrady	Číslo plánu 26a/2013	Obec Bratislava-m.č. Nové Mesto Mapový list č Pezinok 9-8/32,34
Vyhotožil Dňa: 3.11.2014 Meno: Ing. Hana Perútková		Autorizačne overil Dňa: 5.11.2014 Meno: Ing. Miroslav Hudec		Úradne overil Meno: Ing. Vlčková Monika
				Dňa: 21 NOV 2014 Číslo: 2547/2014
Nové hranice boli v prírode označené neboli		Náležitosti podľa § 58b Z.z. 566/1991 Z.z.		Úradne overené podľa zákona NR SR č. 213/1995 Z.z.
Záznam podrobného merania (meračský náčrt) č. E5467		Súradnice bodov označených číslami a ostatné meračské údaje sú uložené vo všeobecnej dokumentácii		Pečiatka a podpis

GEOMETRICKÝ PLÁN

na vyznačenie vecného bremena na priznanie práva uloženia inž. sietí na p.č. 19379,

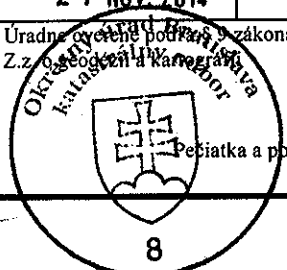
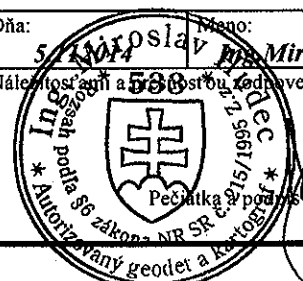

VÝKAZ VÝMER

Doterajší stav					Zmeny					Nový stav					
Číslo			Výmera		Druh pozemku	Diel	k parcele číslo	m ²	od parcely číslo	m ²	Číslo parcely	Výmera		Druh pozemku kód	Vlastník, (iná oprávnená osoba) adresa, (sídlo)
PK vložky	parcely											ha	m ²		
LV	PK	KN	ha	m ²								ha	m ²		
Stav právny je totožný s registrom C KN															
39		19379		587	záhrada						19379		587	záhrada 4	Doterajší
<i>Spolu:</i>															
<i>Poznámka :</i>															
Zriaďuje sa vecné bremeno na priznanie práva uloženia inžinierskych sietí (plyn, kanalizácia) vo vyznačenom rozsahu na parcelu registra C-KN č. 19379 v prospech vlastníkov inžinierskych sietí															
<i>Legenda:</i>															
Kód spôsobu využívania pozemku								4 - Pozemok prevažne v zastavanom území obce alebo v záhradkárskej osade, na ktorom sa pestuje , ovocie, okrasná nízka a vysoká zeleň a iné poľnohospodárske plodiny							

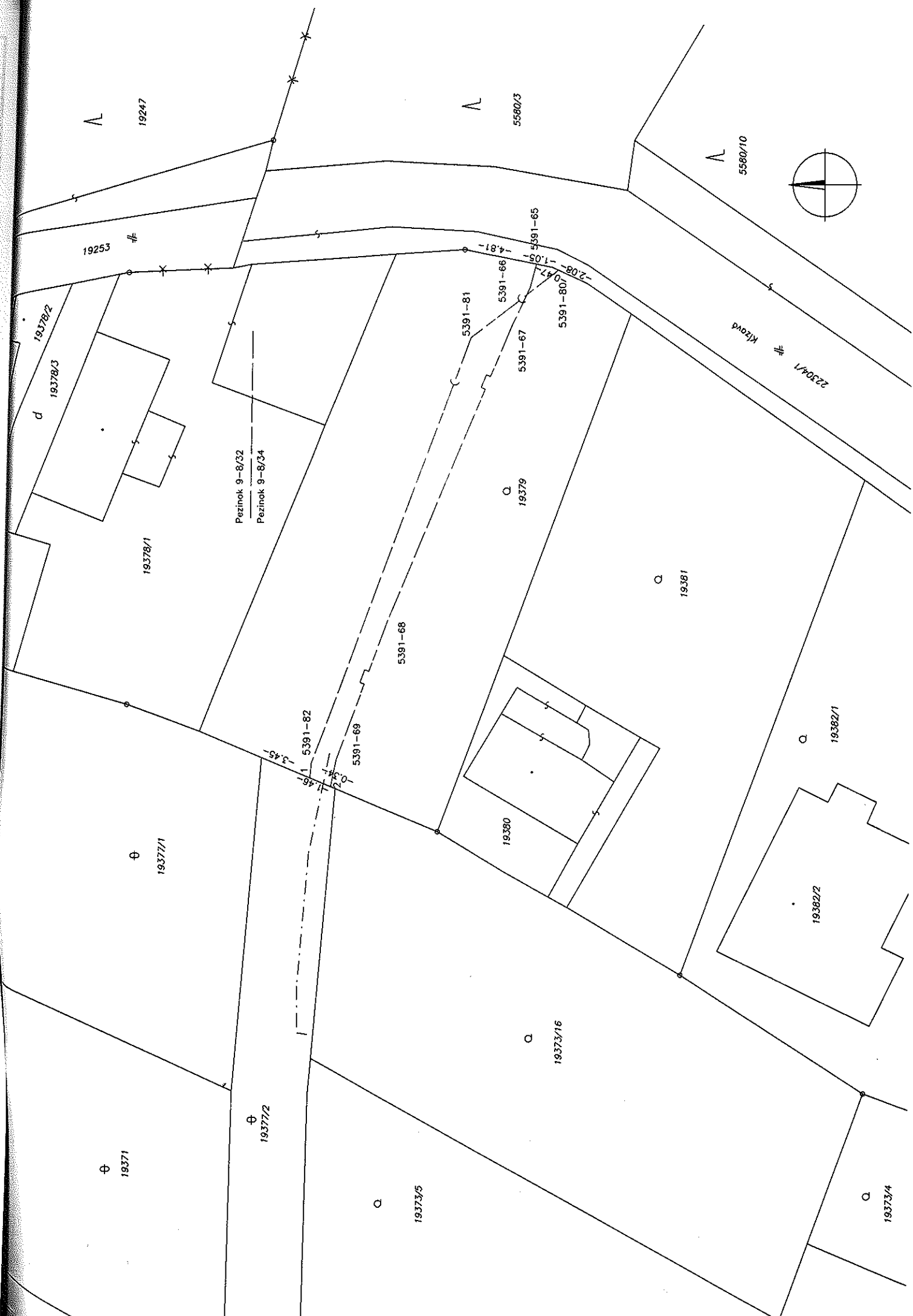

19247

5580/3

5580/10

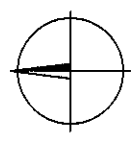

19253

19378/2

19378/3

19378/1

Pezinok 9-8/32
Pezinok 9-8/34

5391-81

5391-66

5391-65

5391-67

5391-80

22304/1 Kizov

Q 19379

Q 19381

5391-68

5391-82

5391-69

19380

Q 19382/1

⊕ 19377/1

19382/2

⊕ 19371

Q 19373/16

⊕ 19377/2

Q 19373/5

Q 19373/4