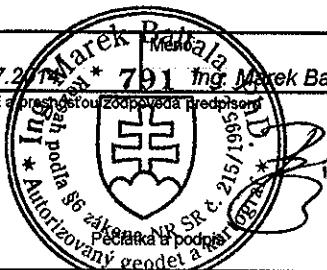
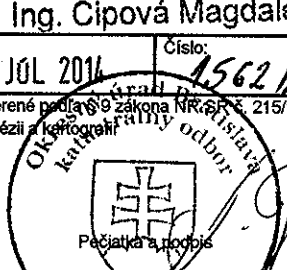

**Spočítané v zmysle  
zákona č. 145/95 Zb.**

Geometrický plán je podkladom na právne úkony, keď údaje doterajšieho stavu výkazu výmer sú zhodné s údajmi platných výpisov z katastra nehnuteľností

Vyhotovitel  <b>Stanislav Just</b> Mierová 804/2 059 01 Spišská Belá IČO: 47 415 738	Kraj	Okres	Obec
	Bratislavský	Bratislava IV.	BA – m. č. Lamač
	Kat. územie	Číslo plánu	Mapový list č.
	Lamač	68-1/2014	Stupava 1-6/43
<b>GEOMETRICKÝ PLÁN</b>			
na zriadenie vecného bremena práva uloženia inžinierskych sietí na pozemku registra KN-E č. 2485 a pozemku registra KN-C č. 644/209.			
Vyhotovil		Autorizačne overil	Úradne overil
Dňa: 7.7.2014		Dňa: 7.7.2014	Dňa: 15 JÚL 2014
Meno: Stanislav Just		Meno: Ing. Marek Bajtala	Meno: Ing. Cipová Magdaléna
Nové hranice boli v prírode označené <b>neboli označené</b>		Náležitostami a presnosťou zodpovedá predpisom	Úradne overené podľa § 19 zákona NR SR č. 215/1995 Z.z. o geodézii a kartografii
Záznam podrobného merania (meračský náčrt) č. <b>2848</b>			
Súradnice bodov označených číslami a ostatné meračské údaje sú uložené vo všeobecnej dokumentácii			

# VÝKAZ VÝMER

## Doterajší stav

## Zmeny

## Nový stav

pekn. vložky	PK	listu vlastn.	Číslo			Druh pozemku	Diel číslo	k parcele číslo	od parcely číslo	m <sup>2</sup>	Číslo parcely	Výmera		Druh pozemku	Vlastník, (iná opráv. osoba) adresa, (skóto)
			PK	KN-E	KN-C							ha	m <sup>2</sup>		
	3758			2485		omá p.	1	2485	35	(2485		2428	omá p.)	Doterajší	
	3758			644/209		ost.pl.	2	2485	80	644/209		320	ost.pl.	Doterajší	
							3	644/209	42				37		
<b>Stav podľa registra C KN</b>															
						ost.pl.					644/92	1475	ost.pl.	Doterajší	
	3758			644/209		ost.pl.					644/209	320	ost.pl.	Ako v stave právnom	

*Stav právny*  
*Učistenie rozsahu vecného bremena*

*Stav podľa registra C KN*

Poznámka: Zriadí sa vecné bremeno práva uloženia inžinierskych sietí na pozemku registra KN-E č. 2485 vo vyznačenom rozsahu v prospech Bory a.s., Digital Park II, Einsteinova 25, Bratislava.  
 Poznámka: Zriadí sa vecné bremeno práva uloženia inžinierskych sietí na pozemku registra KN-C č. 644/209 vo vyznačenom rozsahu v prospech Bory a.s., Digital Park II, Einsteinova 25, Bratislava.

Legenda: kód spôsobu využitia  
 37 - Pozemok, na ktorom sú skaly, svahy, rokliny, výmole, vysoké medze s krovím alebo kamením...

### DETAIL "A"

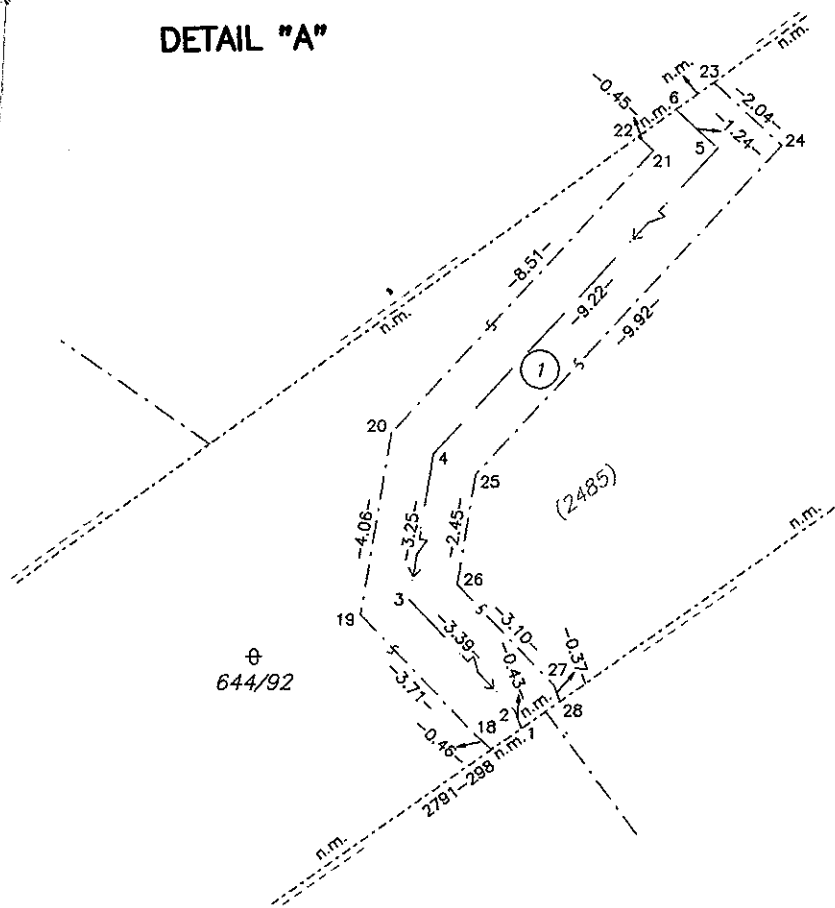

### DETAIL "B"

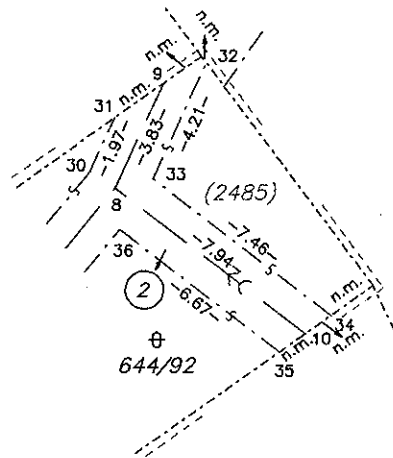

### DETAIL "C"

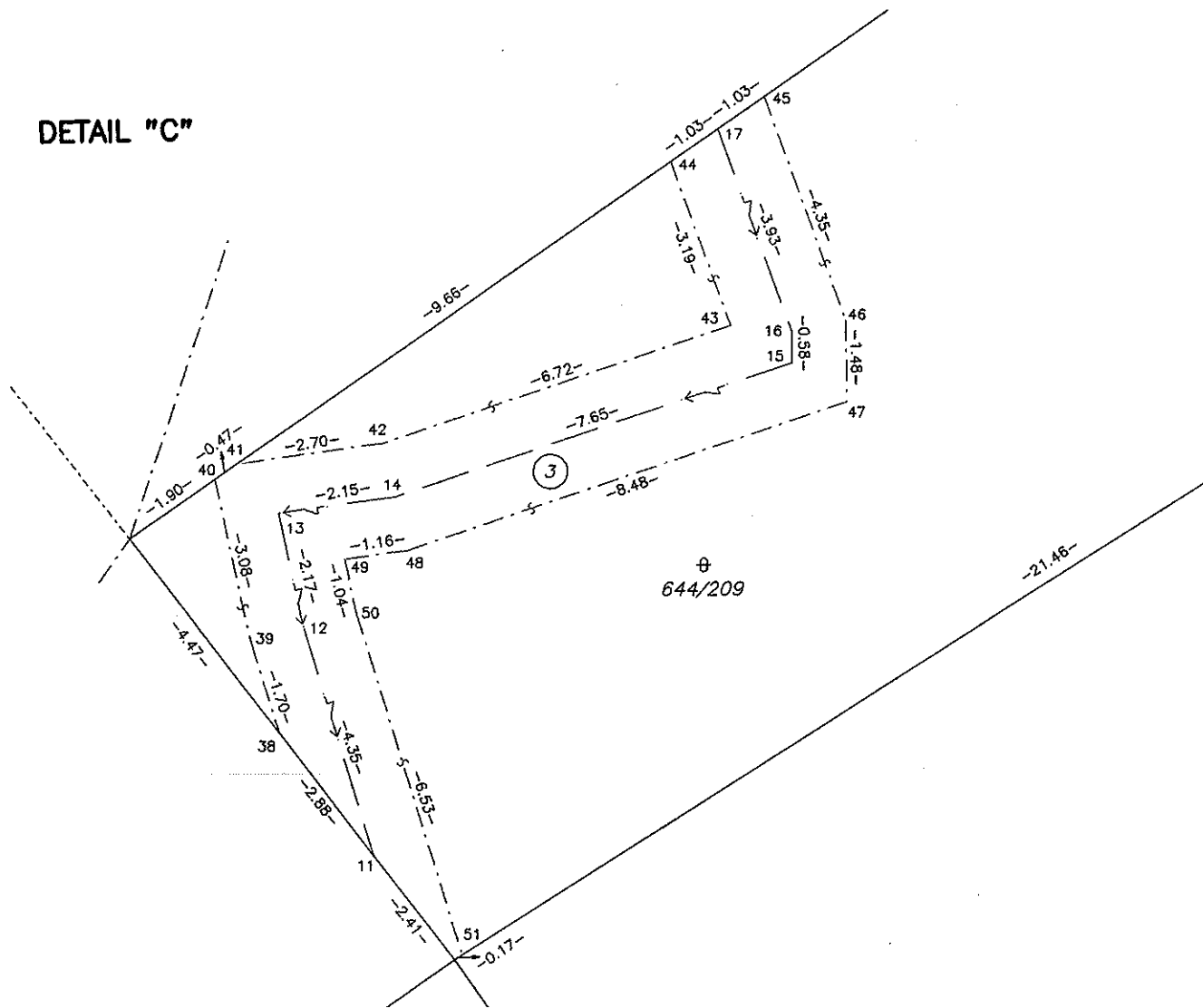

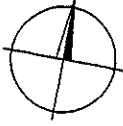

A  
644/452

A  
644/465

⊕  
644/307

⊕  
644/92

⊕  
644/306

"A"

(2485)

3495/74

3495/75

3495/76

3495/77

3495/78

3495/79

3495/80

3495/81

3495/192

3495/44

3495/193

3495

n.m.

n.m.

n.m.

①

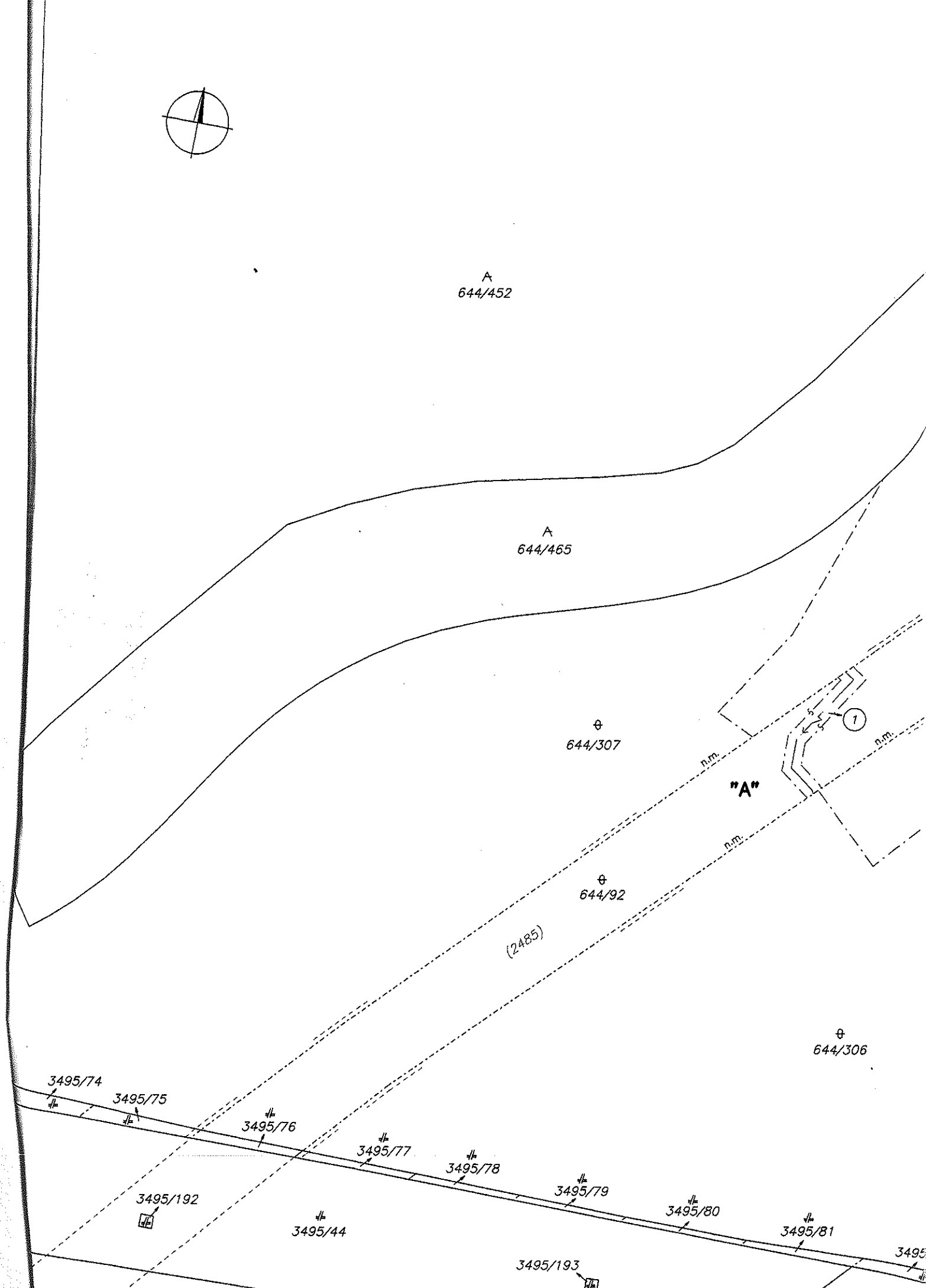

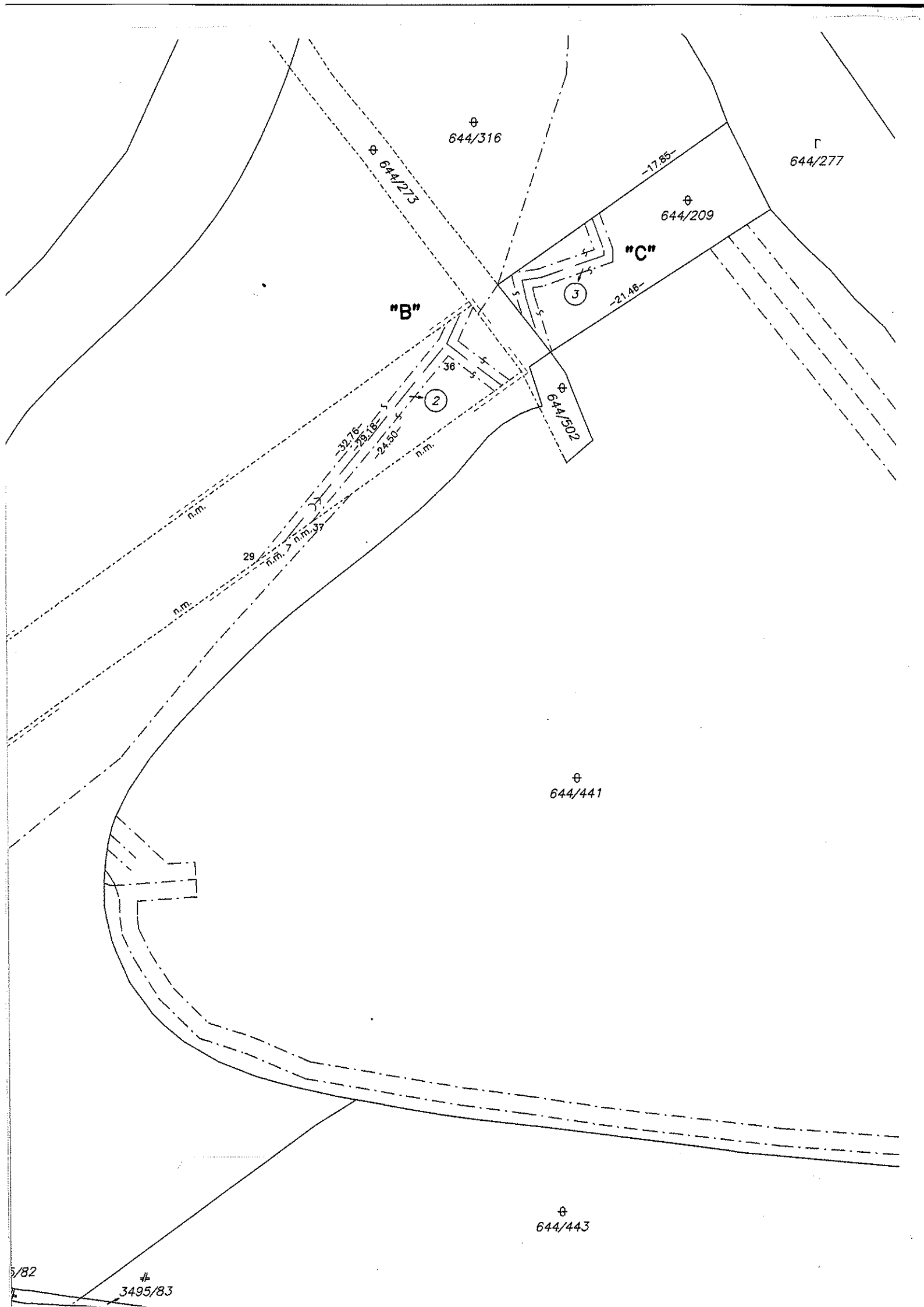

⊕  
644/316

⌈  
644/277

⊕  
644/209

"B"

"C"

⊕  
644/502

⊕  
644/441

⊕  
644/443

5/82

⊕  
3495/83

⊕ 644/273

-17.85-

-21.46-

36

3

2

-32.76-

-29.18-

-24.50-

n.m.

29

n.m.

n.m.

n.m.

n.m.